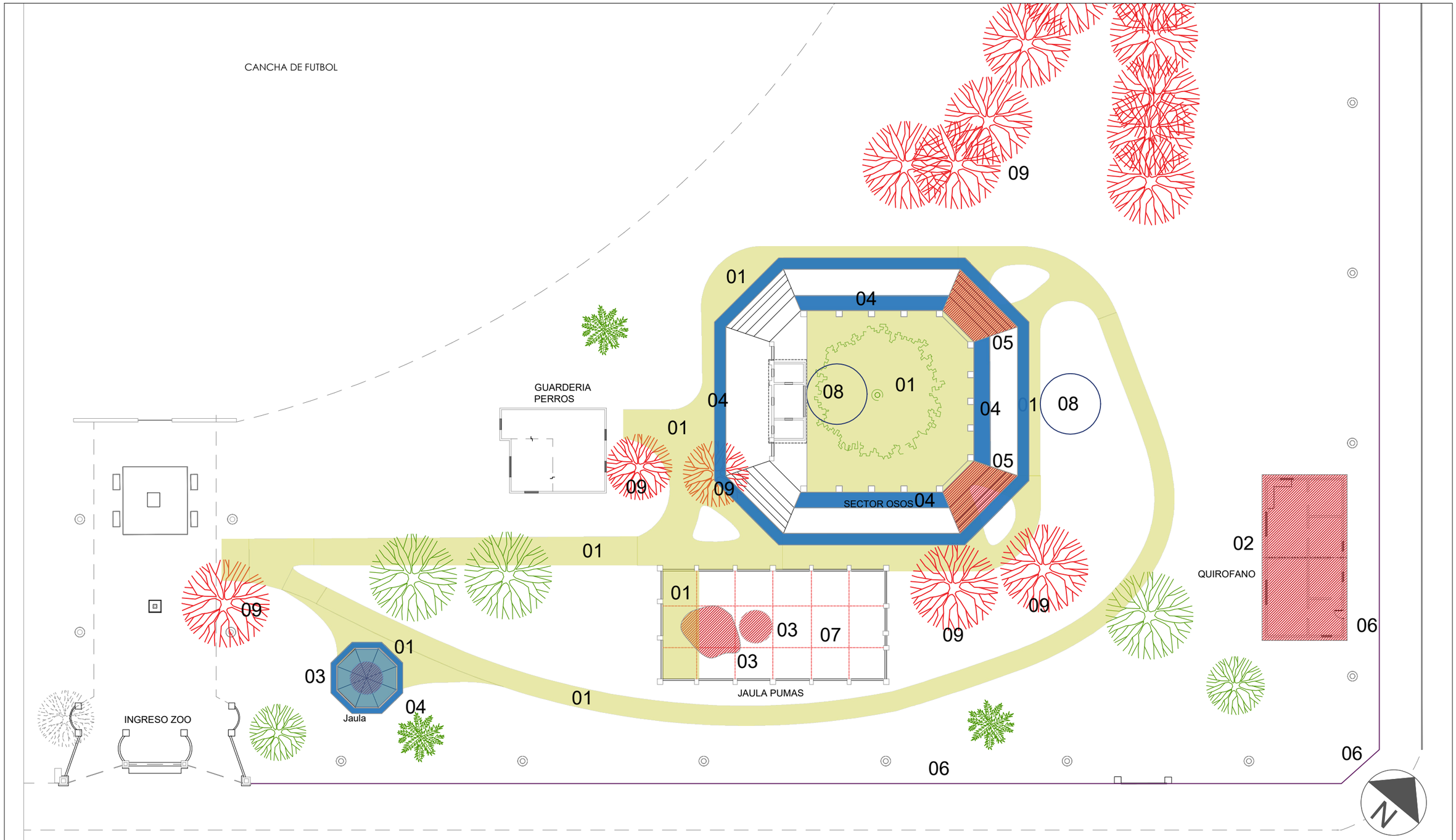

REFERENCIAS:

- 01- Excavación y nivelación
- 02- Demolición de obra completa
- 03- Demolición de estructuras existentes
- 04- Demolicion de solados existentes
- 05- Demolición de escaleras existentes
- 06- Extracción de cerco olimpico existente (incluye estructura de Hormigon
- 07- Demolición de estructura metalica de cubierta de jaula de pumas
- 08- Relleno y compactación de camaras septicas obsoletas
- 09- Poda de arboles de arboles eucalipto

MINISTERIO DE AMBIENTE DE LA PROVINCIA DE BUENOS AIRES

BUENOS AIRES PROVINCIA

PROYECTO	OBRA:
MINISTERIO DE AMBIENTE DE LA PROVINCIA DE BUENOS AIRES Programa de Fortalecimiento de la Política Ambiental de la Provincia de Buenos Aires - Proyecto PNUD ARG/22/008	PARQUE AMBIENTAL COLÓN LOCALIDAD: COLÓN PARTIDO: COLÓN
RESPONSABLE ESTUDIOS PREVIOS	PLANO Plano de Arquitectura
COORDINACIÓN: H.L. SUPERVISIÓN: A.S. FORMULACIÓN: J.M.F N° GDEBA	AREA: Plano general demoliciones ESCALA: N° EXPEDIENTE: Proyecto PNUD N° PLANO 1.1

PLANO-2025-36630270-GDEBA-DPOATYBCMAMGP

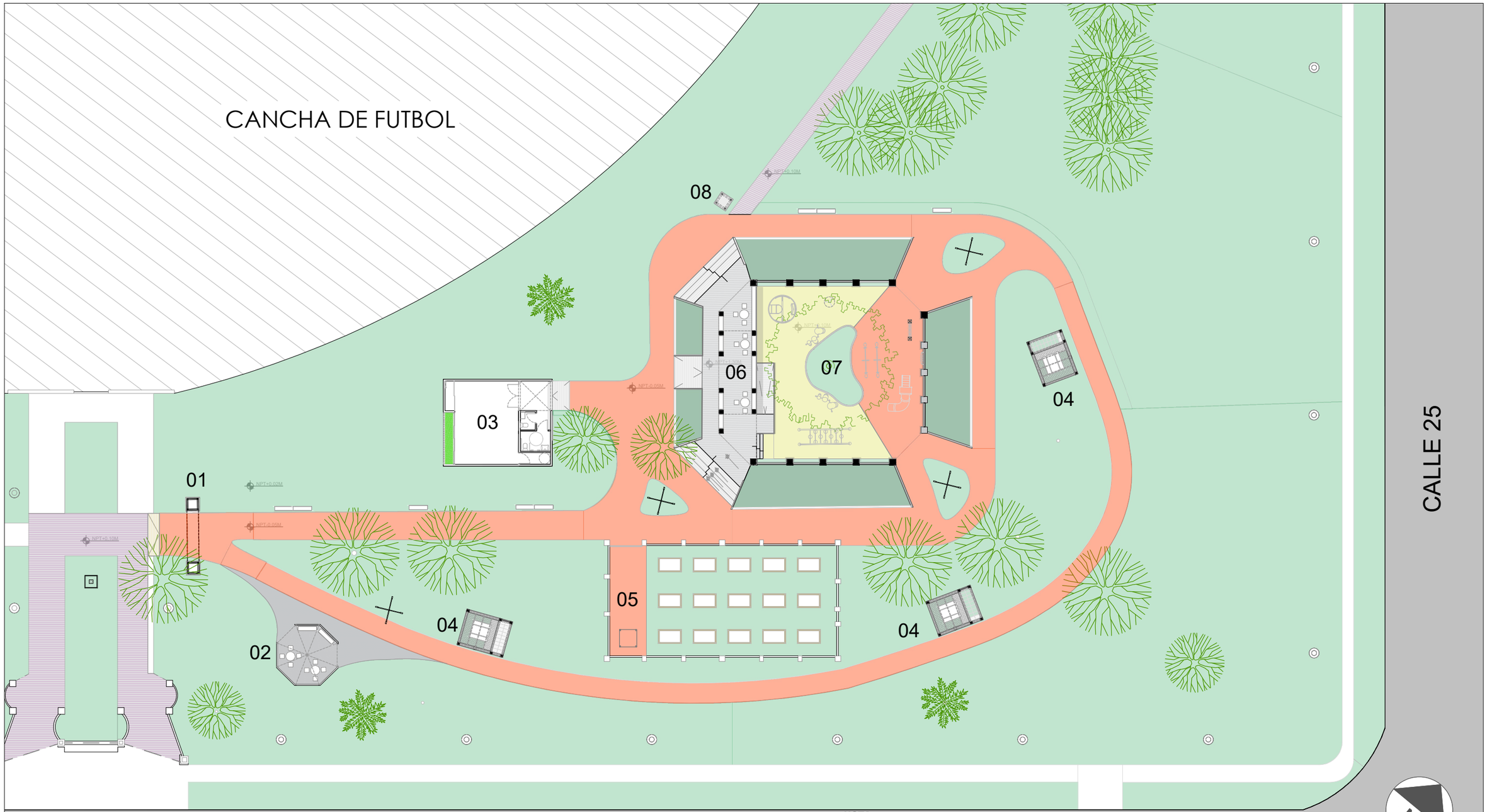

NOTA:
Los planos corresponden a anteproyecto, previo a la ejecución de obra se deberá presentar el proyecto ejecutivo y calculo estructural por parte de la contratista respetando el diseño propuesto en la licitación. Previo a iniciar los trabajos deberá estar aprobado por la inspección de obra.

REFERENCIAS:

01- Portico de ingreso
02- Puesta en valor de Jaula existente
03- Aula Ambiental
04- Pergolas
05- Huerta
06- Galeria
07- Patio de juegos
08- Totem de ingreso

- Solado de de piedra granza ceramica roja (incluye perfilado del estracto vegetal)
- Solado de Hormigon Peinado
- Solado de pasto sintetico
- Solado de piedra granza blanca (incluye perfilado del estracto vegetal)
- Solado de Hormigon Peinado sobre solado existente

MINISTERIO DE AMBIENTE DE LA PROVINCIA DE BUENOS AIRES

BUENOS AIRES PROVINCIA

PROYECTO	OBRA:
MINISTERIO DE AMBIENTE DE LA PROVINCIA DE BUENOS AIRES Programa de Fortalecimiento de la Politica Ambiental de la Provincia de Buenos Aires - Proyecto PNUD ARG/22/008	PARQUE AMBIENTAL COLÓN LOCALIDAD: COLÓN PARTIDO: COLÓN
RESPONSABLE ESTUDIOS PREVIOS	PLANO Plano General Arquitectura
COORDINACIÓN: H.L. SUPERVISIÓN: A.S. FORMULACIÓN: J.M.F N° GDEBA	AREA: Plano general existencias ESCALA: N° EXPEDIENTE: Proyecto PNUD

N° PLANO 2.1

PLANO-2025-36630270-GDEBA-DPOATYBCMAMGP

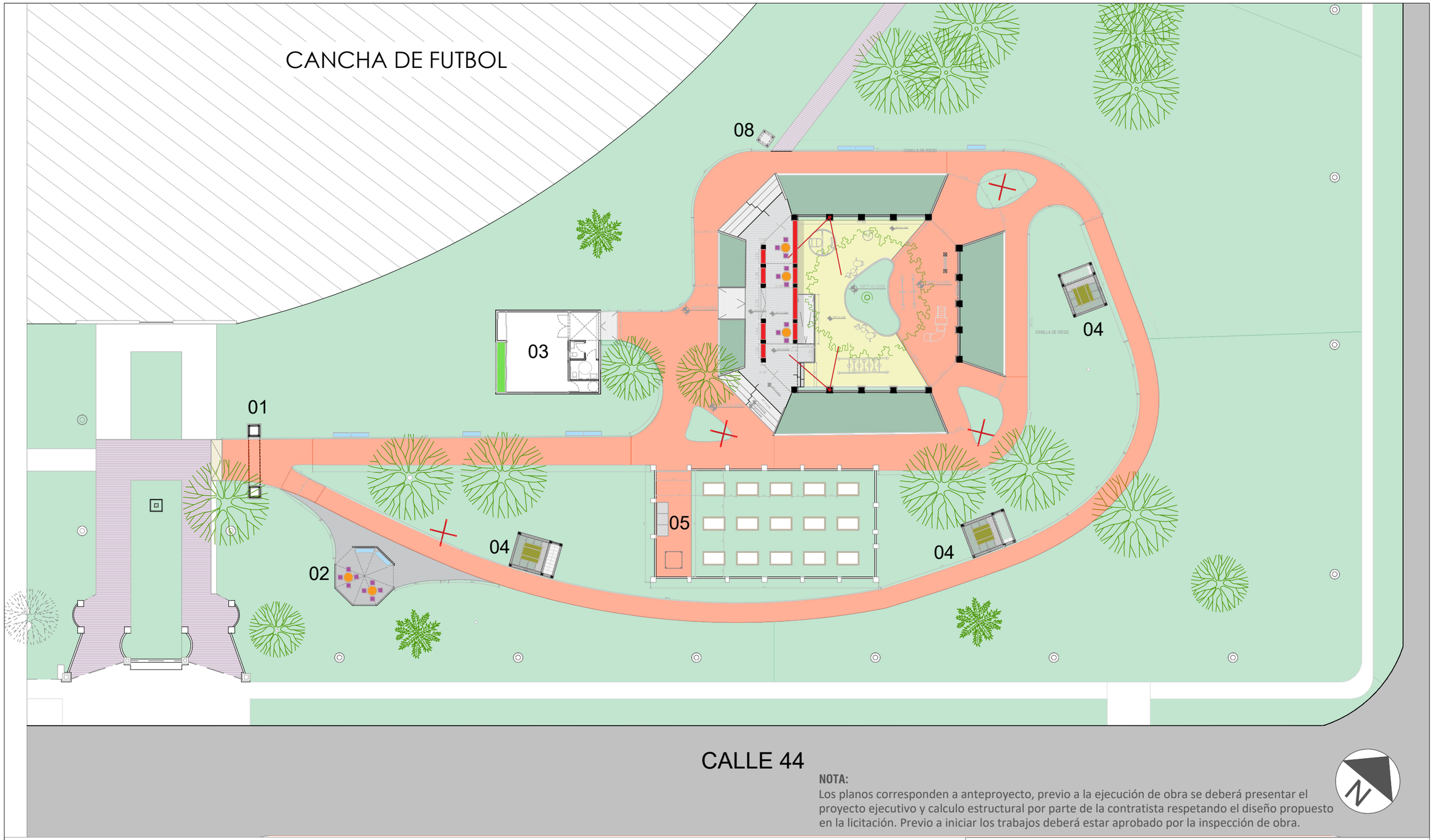

NOTA:
Los planos corresponden a anteproyecto, previo a la ejecución de obra se deberá presentar el proyecto ejecutivo y calculo estructural por parte de la contratista respetando el diseño propuesto en la licitación. Previo a iniciar los trabajos deberá estar aprobado por la inspección de obra.

REFERENCIAS:

- -Banco de Hormigon revestido con WPC sin respaldo
- -Banco tipo Durban o similar
- -Mesa tipo Durban o similar
- -Banco de H° Insitu
- -Conjunto de banco y mesa de H° A°
- -Columna de iluminación Global 4 brazos con artefactos
- -Columna de iluminación circular h=4,00mts 2 reflectores dot de IEP o similar

MINISTERIO DE AMBIENTE DE LA PROVINCIA DE BUENOS AIRES

BUENOS AIRES PROVINCIA

PROYECTO	OBRA:	
MINISTERIO DE AMBIENTE DE LA PROVINCIA DE BUENOS AIRES Programa de Fortalecimiento de la Politica Ambiental de la Provincia de Buenos Aires - Proyecto PNUD ARG/22/008	PARQUE AMBIENTAL COLÓN LOCALIDAD: COLÓN PARTIDO: COLÓN	
RECOPILACIÓN Y ESTUDIOS PREVIOS	PLANO Plano General Mobiliario e iluminación	
COORDINACIÓN: H.L.	AREA: Plano general	N° PLANO 2.2
SUPERVISIÓN: A.S.	ESCALA:	
FORMULACIÓN: J.M.F	N° EXPEDIENTE: Proyecto PNUD	
N° GDEBA		

PLANO-2025-36630270-GDEBA-DPOATYBCMAMGP

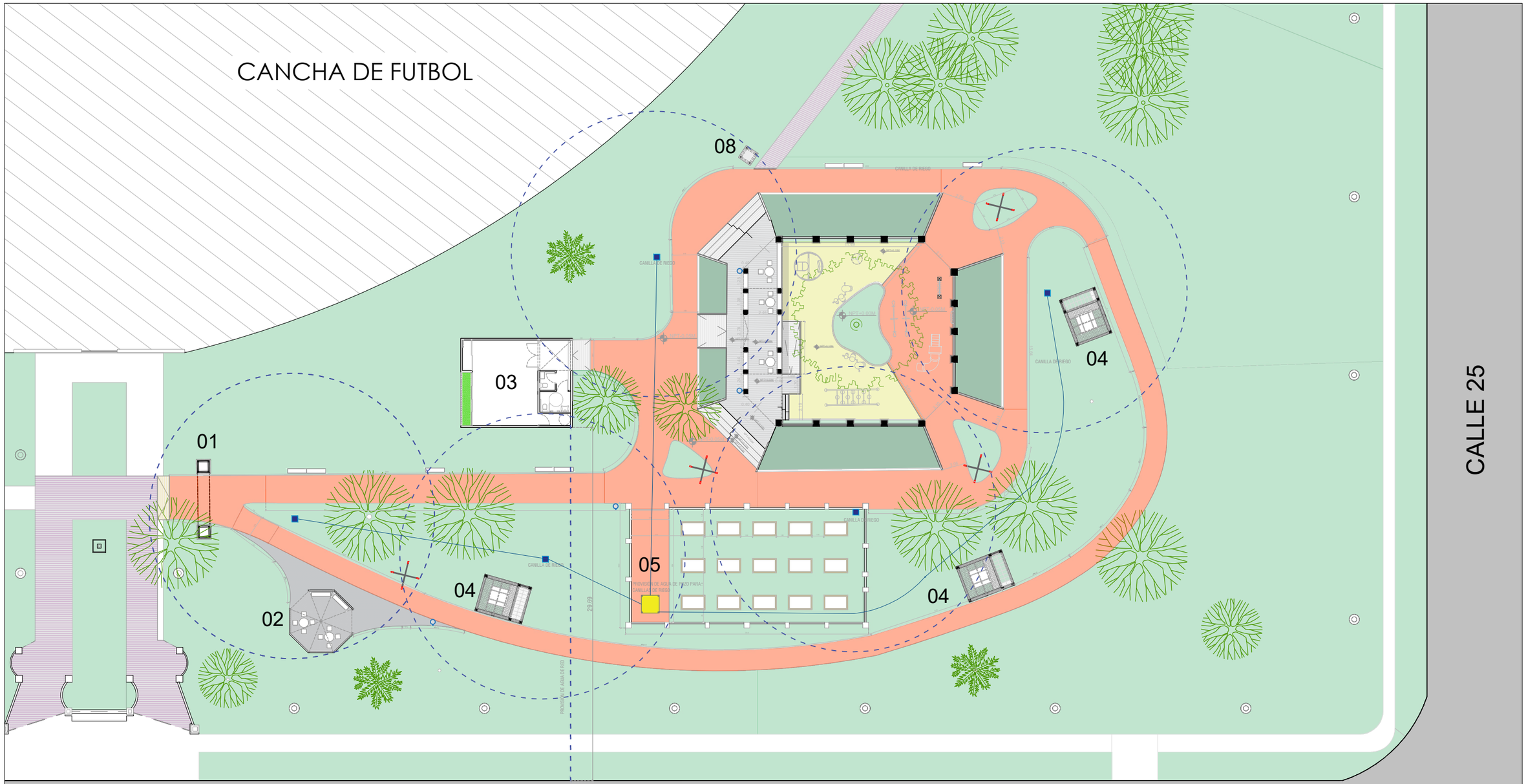

REFERENCIAS:

- Canilla de riego
- Radio de manguera 15 mts
- Base de tanque 3,5 mts y tanque 1000 litros

NOTA:
Los planos corresponden a anteproyecto, previo a la ejecución deberá realizarse el proyecto ejecutivo y calculo estructural por parte de la contratista respetando el diseño propuesto en la licitación. Previo a iniciar los trabajos deberá estar aprobado por la inspección de obra.

MINISTERIO DE AMBIENTE DE LA PROVINCIA DE BUENOS AIRES

BUENOS AIRES PROVINCIA

PROYECTO	OBRA:	
MINISTERIO DE AMBIENTE DE LA PROVINCIA DE BUENOS AIRES Programa de Fortalecimiento de la Politica Ambiental de la Provincia de Buenos Aires - Proyecto PNUD ARG/22/008	PARQUE AMBIENTAL COLÓN	
	LOCALIDAD: COLÓN	
	PARTIDO: COLÓN	
RESPONSABLE ESTUDIOS PREVIOS	PLANO Plano General Sistema de riego	
COORDINACIÓN: H.L.	AREA: Plano general	N° PLANO 2.3
SUPERVISIÓN: A.S.	ESCALA:	
FORMULACIÓN: J.M.F	N° EXPEDIENTE: Proyecto PNUD	
N° GDEBA		

PLANO-2025-36630270-GDEBA-DPOATYBCMAMGP

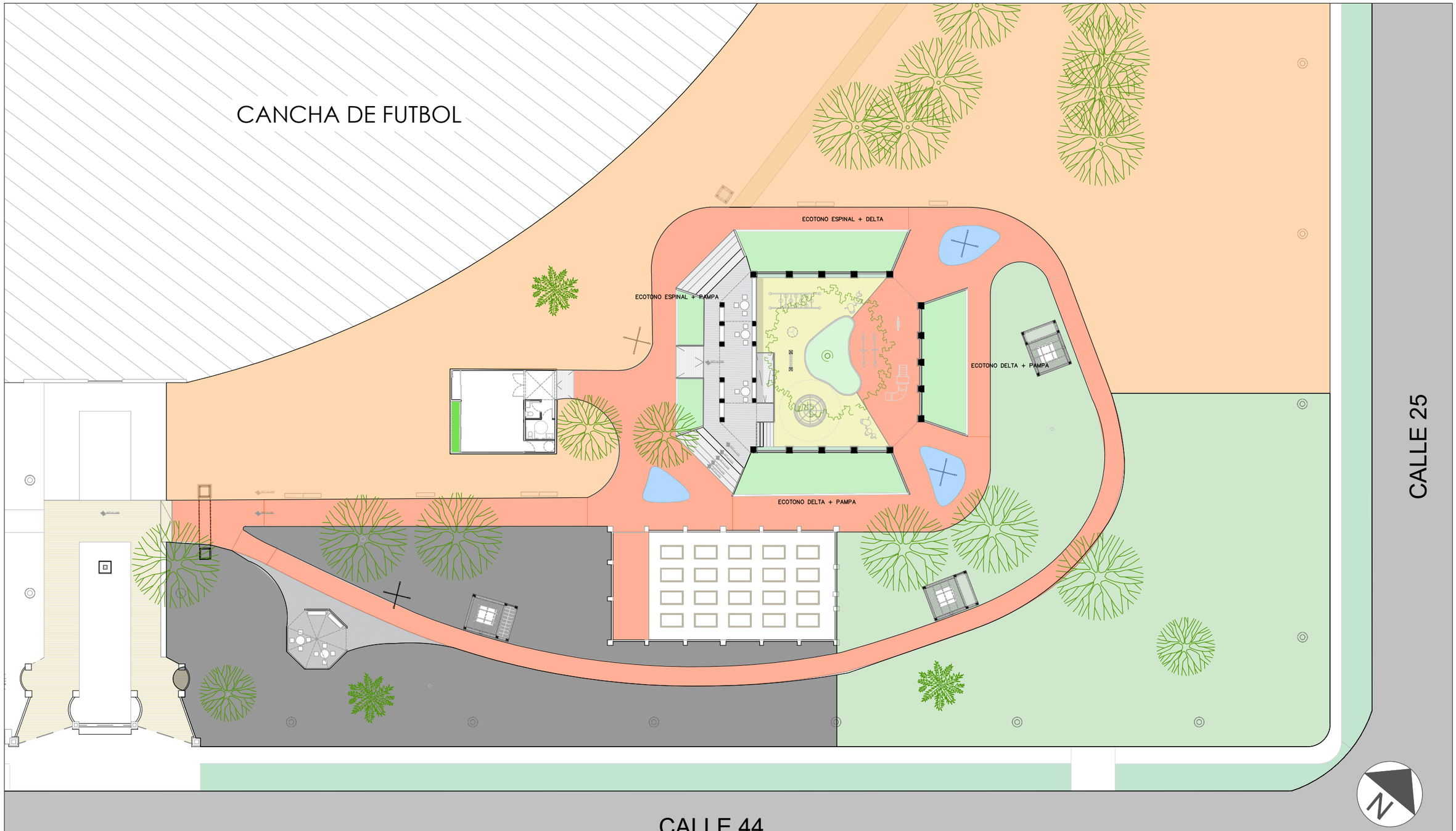

REFERENCIAS:

- ECORREGION ESPINAL
- ECORREGION PAMPA
- ECORREGION DELTA E ISLAS DEL PARANÁ
- ECOTONO
- JARDIN DE POLINIZADORES

NOTA:
Los planos corresponden a anteproyecto, previo a la realización del proyecto ejecutivo y calculo estructural por parte de la contratista respetando el diseño propuesto en la licitación. Previo a iniciar los trabajos deberá estar aprobado por la inspección de obra.

MINISTERIO DE AMBIENTE DE LA PROVINCIA DE BUENOS AIRES

BUENOS AIRES PROVINCIA

PROYECTO	OBRA:
MINISTERIO DE AMBIENTE DE LA PROVINCIA DE BUENOS AIRES Programa de Fortalecimiento de la Politica Ambiental de la Provincia de Buenos Aires - Proyecto PNUD ARG/22/008	PARQUE AMBIENTAL COLÓN
	LOCALIDAD: COLÓN
	PARTIDO: COLÓN
RESPONSABLE ESTUDIOS PREVIOS	PLANO Plano General Parquización zonificación de Ecorregiones
COORDINACIÓN: H.L.	AREA: Plano general — N° PLANO 2.4
SUPERVISIÓN: A.S.	ESCALA:
FORMULACIÓN: J.M.F	N° EXPEDIENTE: Proyecto PNUD
N° GDEBA	

PLANO-2025-36630270-GDEBA-DPOATYBCMAMGP

CANCHA DE FUTBOL

Grupo aislado 8
Ejemplar aislado 1
Grupo aislado 9
Grupo aislado 10
Ejemplar aislado 2
Grupo aislado 11
Grupo aislado 13
Grupo aislado 14
Grupo aislado 7
Grupo aislado 6
Grupo aislado 16
Grupo aislado 15
Grupo aislado 18
Grupo aislado 19
Grupo aislado 20
Grupo aislado 21
Grupo aislado 4
Grupo aislado 5
Grupo aislado 3
Grupo aislado 2

Cantero 17 Totem
Cantero 18 Desnivel
Cantero 7 Sendero
Cantero 8 Desnivel
Cantero 6 Pérgola
Cantero 16 Desnivel
Cantero 14 Aula ambiental
Cantero 9 Juegos
Cantero 15 Desnivel
Jacaranda existente
Cantero 13 Aula ambiental
Cantero 11 Desnivel
Cantero 10 Sendero
Cantero 12 Sendero
Cantero 1 Pórtico
Cantero 3 Pérgola
Cantero 5 Pérgola
Cantero 2 Pérgola
Cantero 4 Huerta

CALLE 25
CALLE 44

N

NOTA:
Los planos corresponden a un anteproyecto, previo a la [illegible] proyecto ejecutivo y cálculo estructural por parte de la contratista respetando el diseño propuesto en la licitación. Previo a iniciar los trabajos deberá estar aprobado por la inspección de obra.

MINISTERIO DE AMBIENTE DE LA PROVINCIA DE BUENOS AIRES

BUENOS AIRES PROVINCIA

PROYECTO	OBRA:
MINISTERIO DE AMBIENTE DE LA PROVINCIA DE BUENOS AIRES Programa de Fortalecimiento de la Politica Ambiental de la Provincia de Buenos Aires - Proyecto PNUD ARG/22/008	PARQUE AMBIENTAL COLÓN LOCALIDAD: COLÓN PARTIDO: COLÓN
RESPONSABLE ESTUDIOS PREVIOS	PLANO Plano General Parquización zonificación de macizos y plantas aisladas
COORDINACIÓN: H.L.	AREA: Plano general — N° PLANO 2.5
SUPERVISIÓN: A.S.	ESCALA:
FORMULACIÓN: J.M.F	N° EXPEDIENTE: Proyecto PNUD
N° GDEBA	

PLANO-2025-36630270-GDEBA-DPOATYBCMAMGP

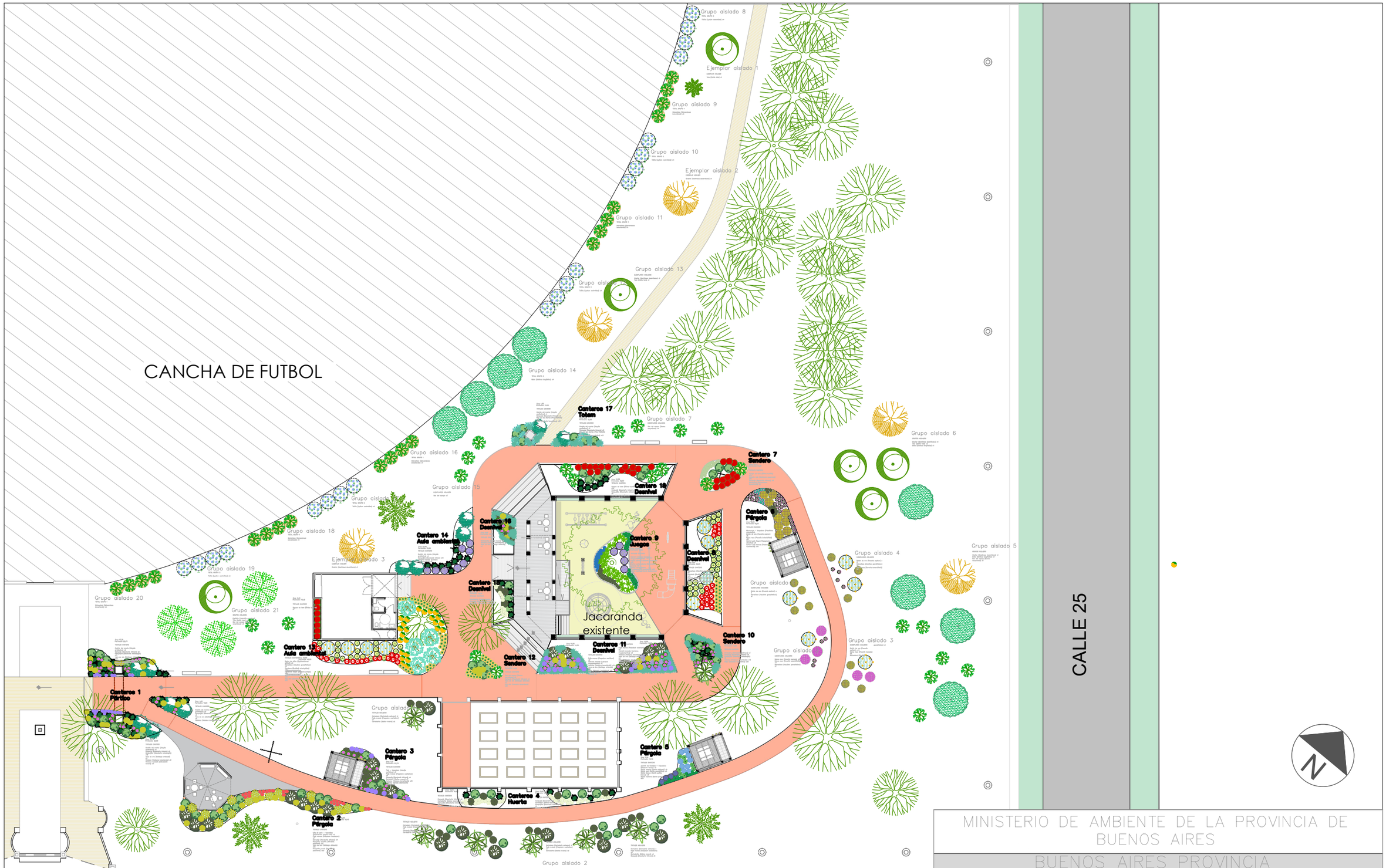

NOTA:
Los planos corresponden a anteproyecto, previo a la [illegible] proyecto ejecutivo y calculo estructural por parte de la contratista respetando el diseño propuesto en la licitación. Previo a iniciar los trabajos deberá estar aprobado por la inspección de obra.

CALLE 44

PLANO-2025-36630270-GDEBA-DPOATYBCMAMGP

MINISTERIO DE AMBIENTE DE LA PROVINCIA DE BUENOS AIRES

BUENOS AIRES PROVINCIA

PROYECTO	OBRA:
MINISTERIO DE AMBIENTE DE LA PROVINCIA DE BUENOS AIRES Programa de Fortalecimiento de la Politica Ambiental de la Provincia de Buenos Aires - Proyecto PNUD ARG/22/008	PARQUE AMBIENTAL COLÓN LOCALIDAD: COLÓN PARTIDO: COLÓN
RESPONSABLE ESTUDIOS PREVIOS	PLANO Plano General Parquización Proyecto paisajista
COORDINACIÓN: H.L.	AREA: Plano general — N° PLANO 2.6
SUPERVISIÓN: A.S.	ESCALA:
FORMULACIÓN: J.M.F	N° EXPEDIENTE: Proyecto PNUD
N° GDEBA	

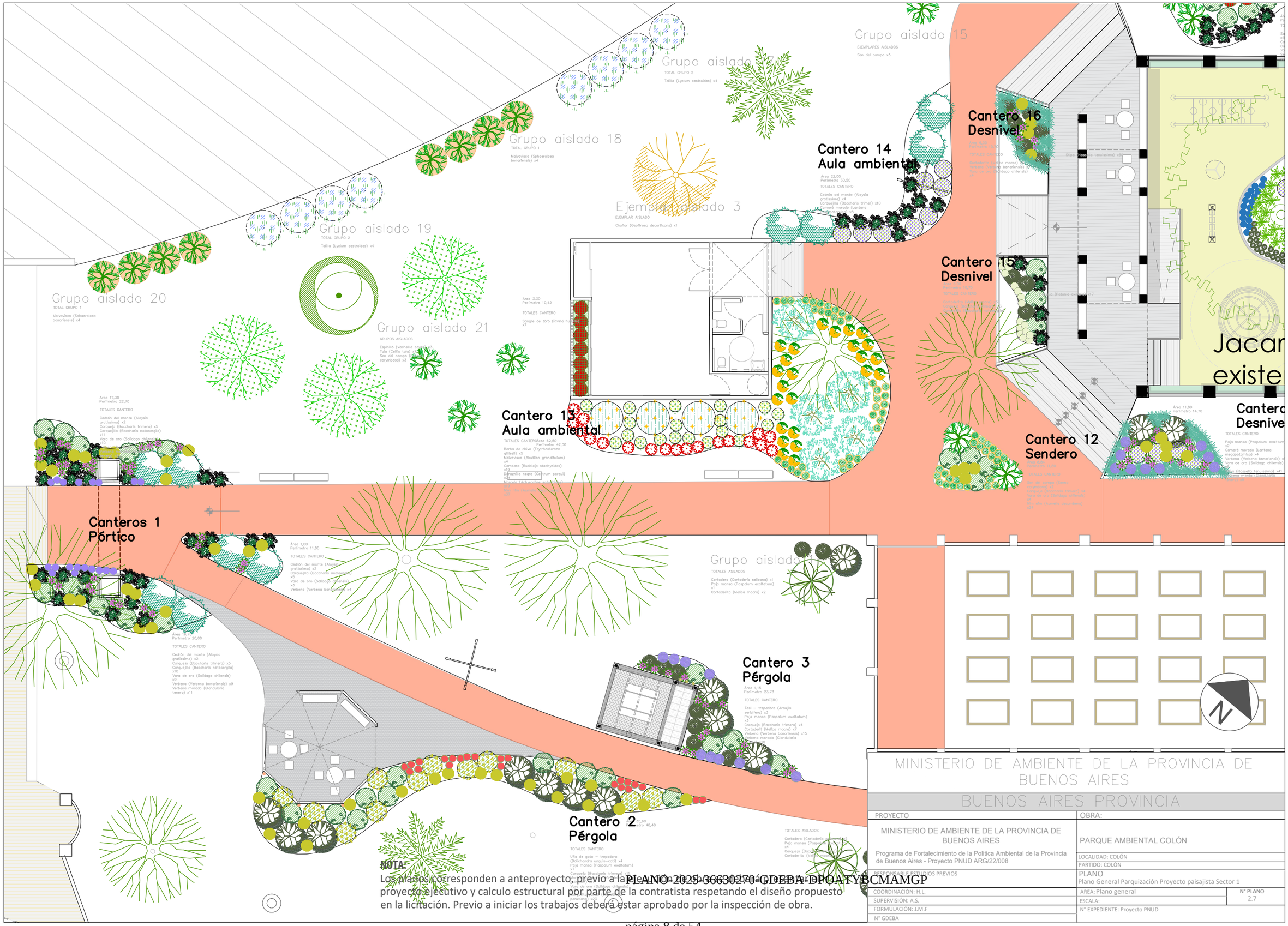
Grupo aislado 20
TOTAL GRUPO 1
Malvavisco (Sphaeralcea bonariensis) x4
Grupo aislado 19
TOTAL GRUPO 2
Tallito (Lyclum cestroides) x4
Grupo aislado 18
TOTAL GRUPO 1
Malvavisco (Sphaeralcea bonariensis) x4
Grupo aislado 17
TOTAL GRUPO 2
Tallito (Lyclum cestroides) x4
Grupo aislado 15
EJEMPLARES AISLADOS
Sen del campo x3
Ejemplar aislado 3
EJEMPLAR AISLADO
Chañar (Geoffroea decorticans) x1
Grupo aislado 21
GRUPOS AISLADOS
Espinillo (Vachellia caven)
Tala (Celtis tala) x4
Sen del campo (Senna corymbosa) x3
Cantero 14
Aula ambiental
Área 22,00
Perímetro 30,50
TOTALES CANTERO
Cedrón del monte (Aloysia gratissima) x4
Carqueja (Baccharis trimera) x10
Camará morado (Lantana
Cantero 16
Desnivel
Cantero 15
Desnivel
Área 3,30
Perímetro 10,42
TOTALES CANTERO
Sangre de toro (Rivina hu
x7
Cantero 13
Aula ambiental
TOTALES CANTERO Área 62,50
Perímetro 42,00
Barba de chivo (Erythrostemon gilliesii) x5
Malvavisco (Abutilon grandifolium) x4
Cambara (Buddleja stachyoides) x19
Durazznillo negro (Cestrum parqui) x4
Cantero 12
Sendero
Área 11,80
Perímetro 14,70
TOTALES CANTERO
Paja mansa (Paspalum exaltatum) x2
Camará morado (Lantana megapotamica) x4
Verbena (Verbena bonariensis) x
Vara de oro (Solidago chilensis) x9
(Nassella tenuissima) x4
Área 17,30
Perímetro 22,70
TOTALES CANTERO
Cedrón del monte (Aloysia gratissima) x2
Carqueja (Baccharis trimera) x5
Carquejilla (Baccharis notosergila) x11
Vara de oro (Solidago chilensis) x10
Canteros 1
Pórtico
Área 1,00
Perímetro 11,80
TOTALES CANTERO
Cedrón del monte (Aloysia gratissima) x2
Carquejilla (Baccharis notosergila) x5
Vara de oro (Solidago chilensis) x3
Verbena (Verbena bonariensis) x4
Área 18,
Perímetro 20,00
TOTALES CANTERO
Cedrón del monte (Aloysia gratissima) x2
Carqueja (Baccharis trimera) x5
Carquejilla (Baccharis notosergila) x10
Vara de oro (Solidago chilensis) x9
Verbena (Verbena bonariensis) x9
Verbena morada (Glandularia tenera) x11
Grupo aislado
TOTALES AISLADOS
Cortadera (Cortaderia selloana) x1
Paja mansa (Paspalum exaltatum) x1
Cortaderita (Melica macra) x2
Cantero 3
Pérgola
Área 1,15
Perímetro 23,73
TOTALES CANTERO
Tasi — trepadora (Araujia sericifera) x3
Paja mansa (Paspalum exaltatum) x3
Carqueja (Baccharis trimera) x4
Cortaderit (Melica macra) x7
Verbena (Verbena bonariensis) x15
Verbena morada (Glandularia
Cantero 2
Pérgola
TOTALES CANTERO
Uña de gato — trepadora (Gakichandra unguis-cati) x4
Paja mansa (Paspalum exaltatum) x7
Carqueja (Baccharis trimera) x1
Vara de oro (Solidago chilensis) x7
Verbena (Verbena bonariensis) x7
Verbena morada (Glandularia tenera) x14
Jacar
existe
N
NOTA:
Los planos corresponden a anteproyecto, previo a la realización del proyecto ejecutivo y calculo estructural por parte de la contratista responsable del diseño propuesto en la licitación. Previo a iniciar los trabajos deberá estar aprobado por la inspección de obra.
PLANO-2025-36630270-GDEBA-DPOATYBCMAMGP
MINISTERIO DE AMBIENTE DE LA PROVINCIA DE BUENOS AIRES
BUENOS AIRES PROVINCIA
PROYECTO
MINISTERIO DE AMBIENTE DE LA PROVINCIA DE BUENOS AIRES
Programa de Fortalecimiento de la Politica Ambiental de la Provincia de Buenos Aires - Proyecto PNUD ARG/22/008
RESPONSABLE ESTUDIOS PREVIOS
COORDINACIÓN: H.L.
SUPERVISIÓN: A.S.
FORMULACIÓN: J.M.F
N° GDEBA
OBRA:
PARQUE AMBIENTAL COLÓN
LOCALIDAD: COLÓN
PARTIDO: COLÓN
PLANO
Plano General Parquización Proyecto paisajista Sector 1
AREA: Plano general
ESCALA:
N° PLANO
2.7
N° EXPEDIENTE: Proyecto PNUD

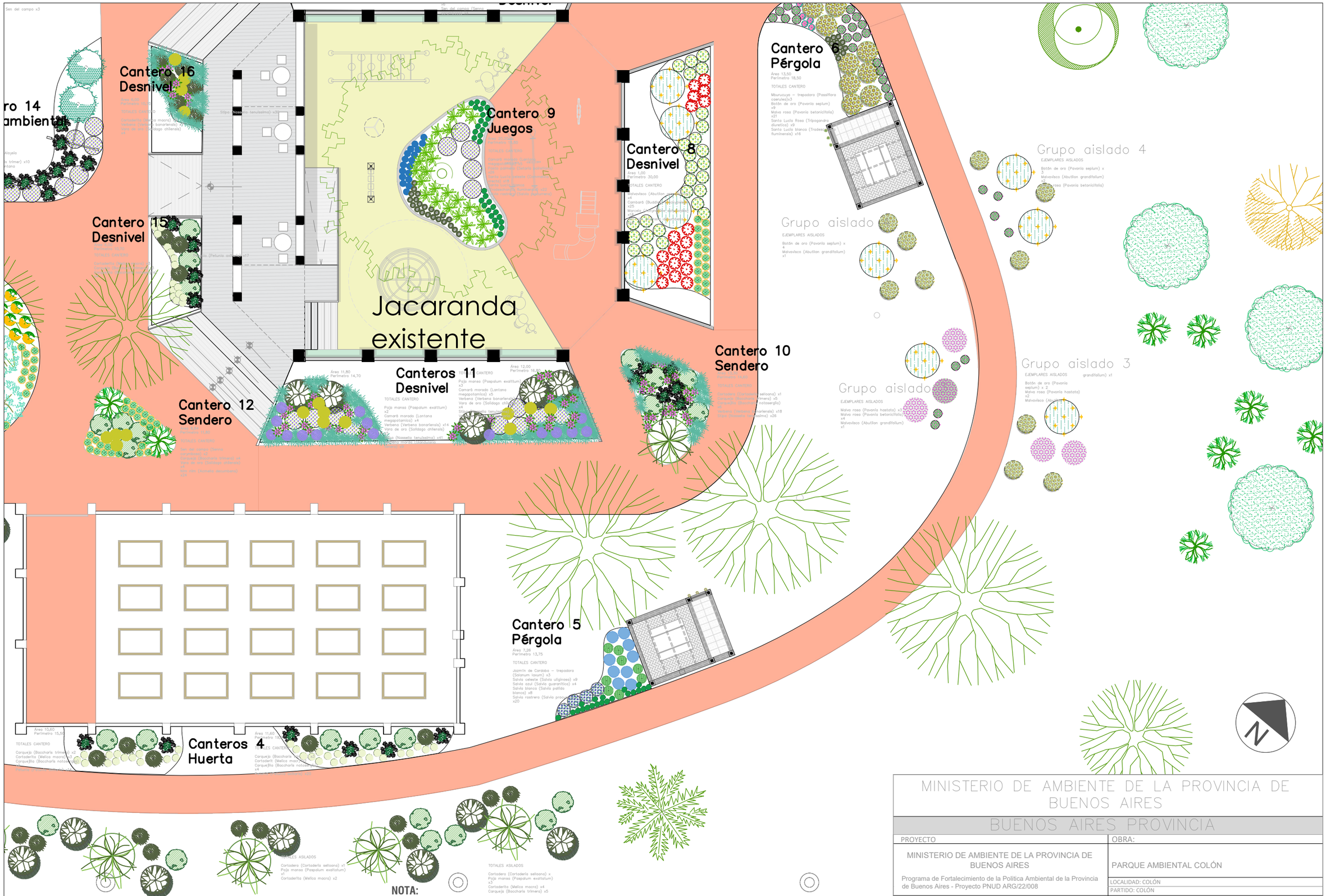

NOTA:
Los planos corresponden a anteproyecto, previo a la [illegible] proyecto ejecutivo y calculo estructural por parte de la contratista respetando el diseño propuesto en la licitación. Previo a iniciar los trabajos deberá estar aprobado por la inspección de obra.

MINISTERIO DE AMBIENTE DE LA PROVINCIA DE BUENOS AIRES

BUENOS AIRES PROVINCIA

PROYECTO	OBRA:
MINISTERIO DE AMBIENTE DE LA PROVINCIA DE BUENOS AIRES Programa de Fortalecimiento de la Política Ambiental de la Provincia de Buenos Aires - Proyecto PNUD ARG/22/008	PARQUE AMBIENTAL COLÓN
	LOCALIDAD: COLÓN
	PARTIDO: COLÓN
RESPONSABLE ESTUDIOS PREVIOS	PLANO Plano General Parquización Proyecto paisajista Sector 2
COORDINACIÓN: H.L.	AREA: Plano general — N° PLANO 2.8
SUPERVISIÓN: A.S.	ESCALA:
FORMULACIÓN: J.M.F	N° EXPEDIENTE: Proyecto PNUD
N° GDEBA	

PLANO-2025-36630270-GDEBA-DPOATYBCMAMGP



MINISTERIO DE AMBIENTE DE LA PROVINCIA DE BUENOS AIRES

BUENOS AIRES PROVINCIA

PROYECTO	OBRA:
MINISTERIO DE AMBIENTE DE LA PROVINCIA DE BUENOS AIRES Programa de Fortalecimiento de la Politica Ambiental de la Provincia de Buenos Aires - Proyecto PNUD ARG/22/008	PARQUE AMBIENTAL COLÓN
RESPONSABLE ESTUDIOS PREVIOS	LOCALIDAD: COLÓN PARTIDO: COLÓN PLANO Plano General Parquización Proyecto paisajista Sector 3
COORDINACIÓN: H.L.	AREA: Plano general — N° PLANO 2.9
SUPERVISIÓN: A.S.	ESCALA:
FORMULACIÓN: J.M.F	N° EXPEDIENTE: Proyecto PNUD
N° GDEBA	

NOTA:
Los planos corresponden a anteproyecto, previo a la [illegible] proyecto ejecutivo y calculo estructural por parte de la contratista respetando [illegible] en la licitación. Previo a iniciar los trabajos deberá estar aprobado por la inspección de obra

PLANO-2025-36630270-GDEBA-DPOATYBCMAMGP

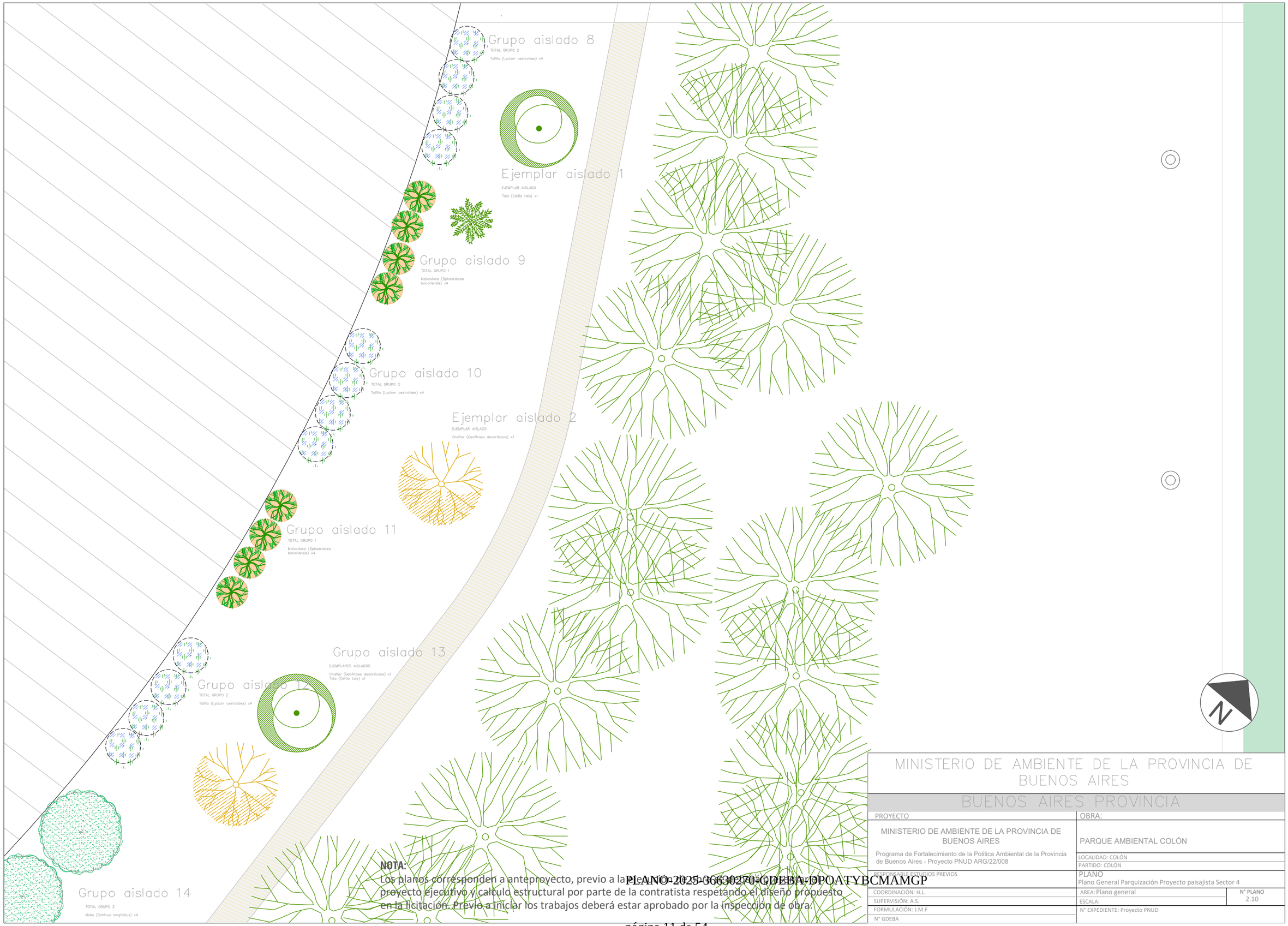

NOTA:
Los planos corresponden a anteproyecto, previo a la [illegible] proyecto ejecutivo y calculo estructural por parte de la contratista respetando el diseño propuesto en la licitación. Previo a iniciar los trabajos deberá estar aprobado por la inspección de obra.

MINISTERIO DE AMBIENTE DE LA PROVINCIA DE BUENOS AIRES

BUENOS AIRES PROVINCIA

PROYECTO	OBRA:
MINISTERIO DE AMBIENTE DE LA PROVINCIA DE BUENOS AIRES Programa de Fortalecimiento de la Politica Ambiental de la Provincia de Buenos Aires - Proyecto PNUD ARG/22/008	PARQUE AMBIENTAL COLÓN LOCALIDAD: COLÓN PARTIDO: COLÓN
RESPONSABLE ESTUDIOS PREVIOS	PLANO Plano General Parquización Proyecto paisajista Sector 4
COORDINACIÓN: H.L.	AREA: Plano general — N° PLANO 2.10
SUPERVISIÓN: A.S.	ESCALA:
FORMULACIÓN: J.M.F	N° EXPEDIENTE: Proyecto PNUD
N° GDEBA	

PLANO-2025-36630270-GDEBA-DPOATYBCMAMGP

EJEMPLARES EXISTENTES	
BLOQUE	REFERENCIA
	Árbol existente
	Arbusto existente
	Palmera existente

ÁRBOLES						
BLOQUE	CÓDIGO	NOMBRE CIENTÍFICO	NOMBRE COMÚN	CANTIDAD	DIÁMETRO ADULTO	DISTANCIA DE PLANTACIÓN
	101	Celtis tala	Tala	6	5 – 6 m	Ejemplares aislados
	102	Geoffroea decorticans	Chañar	5	3 – 4 m	Ejemplares aislados
	103	Schinus longifolius	Molle	8	Hasta 6 m	Ejemplares aislados
	104	Vachellia caven	Espinillo	3	4 – 5 m	Ejemplares aislados
TOTAL DE EJEMPLARES: 22						

ARBUSTOS						
BLOQUE	CÓDIGO	NOMBRE CIENTÍFICO	NOMBRE COMÚN	CANTIDAD	DIÁMETRO ADULTO	DISTANCIA DE PLANTACIÓN
	201	Abutilon grandifolium	Malvavisco	13	1.50 – 2 m	Ejemplares aislados
	202	Baccharis trimera	Carqueja	65	1 m	0.80 m
	203	Baccharis notosergila	Carquejilla	58	1 m	1m
	204	Cestrum parquii	Duraznillo negro	24	1 m	1m
	205	Erythrostemon gilliesii	Barba de chivo	5	2 m	1.5 m
	206	Grindelia pulchella	Margartia amarilla	12	1 m	0.8 m
	207	Lantana megapotamica	Camara morado	22	1.50 m	1m
	208	Lycium cestroides	Talilla	20	3 m	1.5m
	209	Pavonia hastata	Malva rosa	5	2 m	1m
	210	Pavonia sepium	Botón de oro	18	1– 1.50 m	1m
	211	Pavonia betanicifolia	Malva rosa	29	2 – 3 m	1m
	212	Aloysia gratissima	Cedrón del monte	12	1.50 –2 m	1m
	213	Senna corymbosa	Sen del campo	22	2 – 3 m	Ejemplares aislados
	214	Sphaeralcea bonariensis	Malvavisco	22	2 m	1m
TOTAL DE EJEMPLARES: 327						

TREPADORAS						
BLOQUE	CÓDIGO	NOMBRE CIENTÍFICO	NOMBRE COMÚN	CANTIDAD	DIÁMETRO ADULTO	DISTANCIA DE PLANTACIÓN
	402	Solanum laxum	Jazmín de Cordoba	3	0.50 m	Ejemplares aislados
	403	Dolichandra unguis–cati	Uña de gato	4	0.40 m	Ejemplares aislados
	404	Araujia sericifera	Tasi	3	0.50 m	Ejemplares aislados
	405	Passiflora caerulea	Mburucuyá	3	0.30 m	Ejemplares aislados
TOTAL DE EJEMPLARES: 13						

HERBÁCEAS						
BLOQUE	CÓDIGO	NOMBRE CIENTÍFICO	NOMBRE COMÚN	CANTIDAD	DIÁMETRO ADULTO	DISTANCIA DE PLANTACIÓN
	301	Acmella decumbens	Nim–nim	79	0.40 m	0.40 m
	302	Achyrocline satureioides	Marcela	37	0.50 m	0.50 m
	303	Buddleja stachyoides	Cambará	44	0.70 m	0.70 m
	304	Commelina erecta	Flor de Santa Lucía	18	0.10 m	0.10 m
	305	Dicliptera squarrosa	Canario rojo	16	0.5 m	0.50 m
	306	Gandularia peruviana	Margarita punzó	23	0.5 m	0.50 m
	307	Glandularia tenera	Verbena morada	45	0.50 m	0.50 m
	308	Petunia axillaris	Petunia	51	0.50 m	0.50 m
	309	Rivina humilis	Sangre de toro	34	0.80 m	0.80 m
	310	Salvia guaranitica	Salvia azul	4	0.60 m	0.60 m
	311	Salvia pallida blanca	Salvia blanca	8	0.50 m	0.50 m
	312	Salvia procurrens	Salvia rastrera	52	0.30 m	0.30 m
	313	Salvia uliginosa	Salvia celeste	9	0.60 m	0.60 m
	314	Setaria sulcata	Pasto palmera	26	1 m	1 m
	315	Solidago chilensis	Vara de oro	53	0.50 m	0.50 m
	316	Tradeschabtia fluminensis	Santa lucia blanca	38	0.60 m	0.60 m
	317	Tripogandra diuretica	Santa Lucía rosada	9	0.30 m	0.30 m
	318	Verbena bonariensis	Verbena	98	0.50 m	0.50 m
TOTAL DE EJEMPLARES: 644						

GRAMÍNEAS						
BLOQUE	CÓDIGO	NOMBRE CIENTÍFICO	NOMBRE COMÚN	CANTIDAD	DIÁMETRO ADULTO	DISTANCIA DE PLANTACIÓN
	401	Cortaderia selloana	Cortadera	7	2–3 m	1m
	402	Melica macra	Cortaderita	33	0.70 m	0.70 m
	403	Nassella tenuissima	Flechilla mansa	160	0.40 m	0.40 m
	404	Paspalum exaltatum	Paja mansa	23	1 m	1m
	405	Poa iridifolia	Poa de las sierras	21	0.50 m	0.50 m
TOTAL DE EJEMPLARES: 244						

NOTA:
Los planos corresponden a anteproyecto, previo a la ejecución [illegible] proyecto ejecutivo y calculo estructural por parte de la contratista respetando el diseño propuesto en la licitación. Previo a iniciar los trabajos deberá estar aprobado por la inspección de obra.

PLANO-2025-36630170-GDEBA-DPOATYBCMAMGP

MINISTERIO DE AMBIENTE DE LA PROVINCIA DE BUENOS AIRES

BUENOS AIRES PROVINCIA

PROYECTO	OBRA:
MINISTERIO DE AMBIENTE DE LA PROVINCIA DE BUENOS AIRES Programa de Fortalecimiento de la Politica Ambiental de la Provincia de Buenos Aires - Proyecto PNUD ARG/22/008	PARQUE AMBIENTAL COLÓN
RESPONSABLE ESTUDIOS PREVIOS	LOCALIDAD: COLÓN PARTIDO: COLÓN
COORDINACIÓN: H.L.	PLANO Plano General Parquización Planillas de especies
SUPERVISIÓN: A.S.	AREA: Plano general ESCALA:
FORMULACIÓN: J.M.F	N° PLANO 2.11
N° GDEBA	N° EXPEDIENTE: Proyecto PNUD

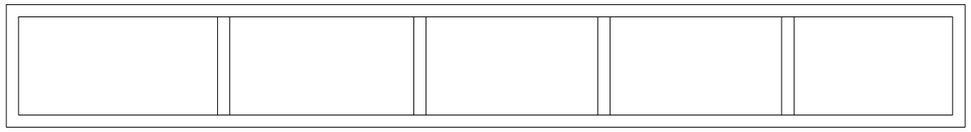

VISTA SUPERIOR

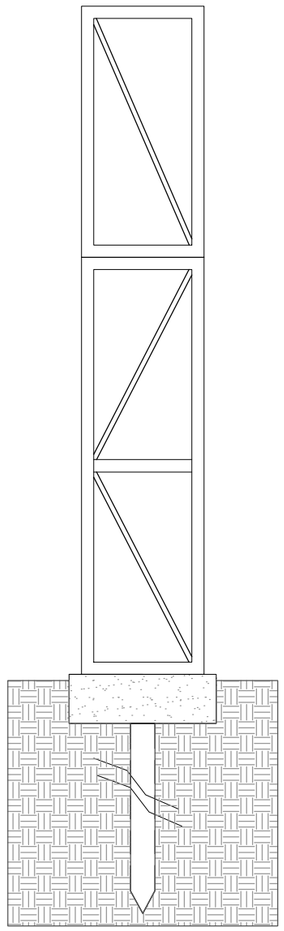

VISTA LATERAL IZQ.

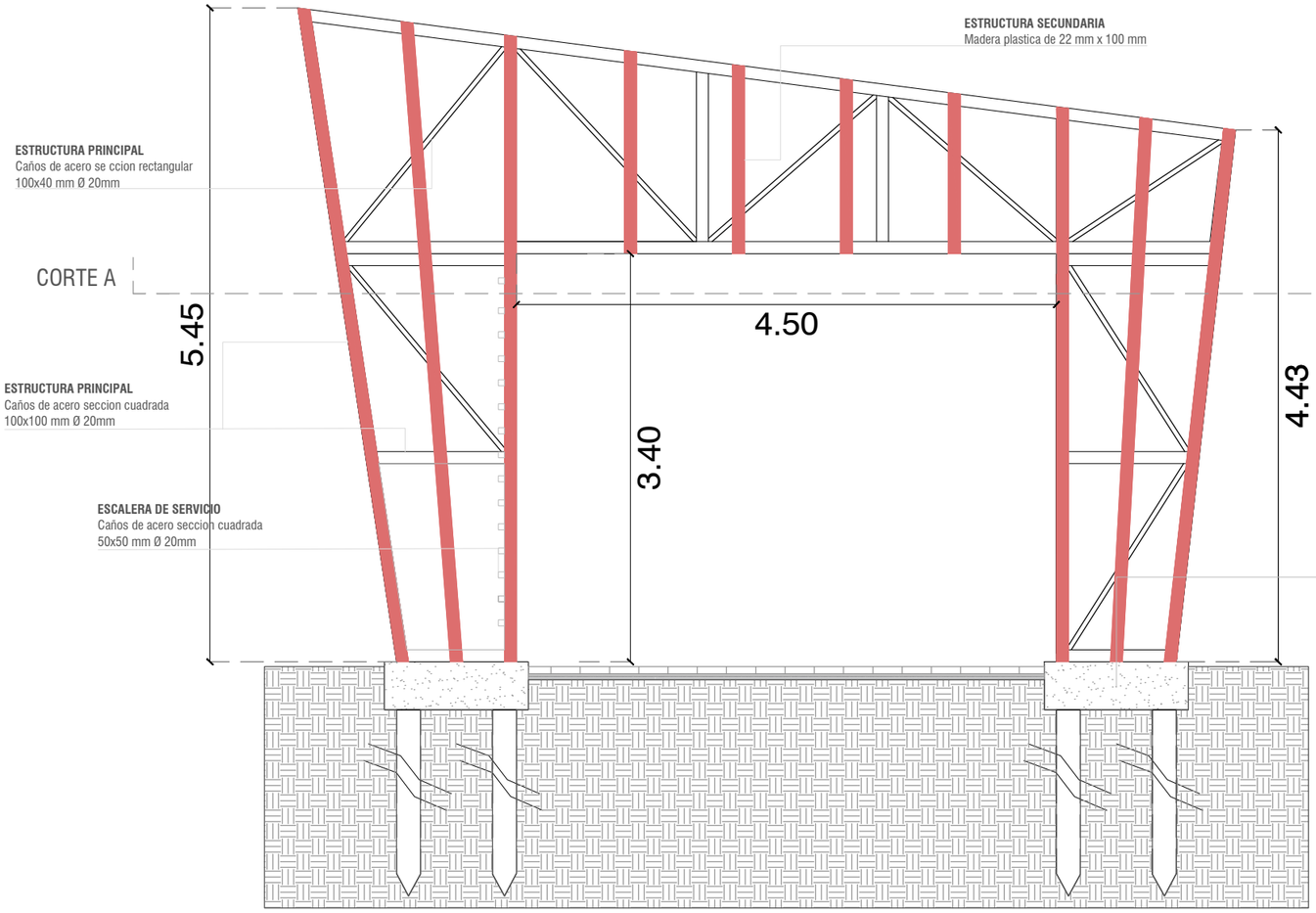

VISTA FRONTAL

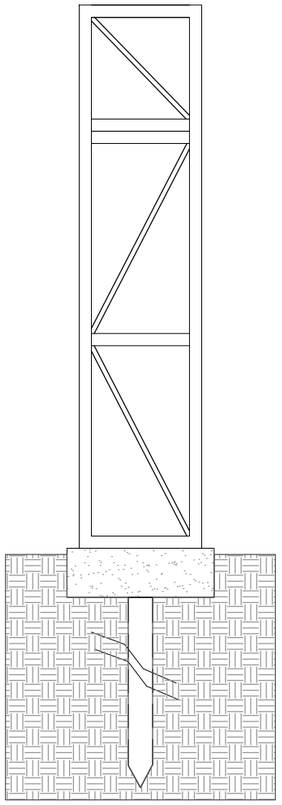

VISTA LATERAL DER.

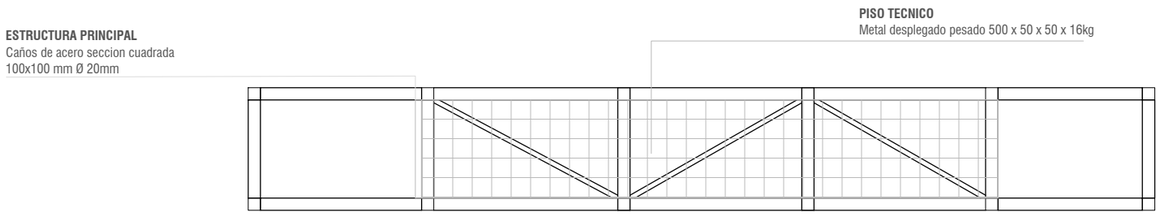

CORTE A



PLANTA

NOTA:
Los planos corresponden a anteproyecto, previo a la ejecución de obra se deberá presentar el proyecto ejecutivo y calculo estructural por parte de la contratista respetando el diseño propuesto en la licitación. Previo a iniciar los trabajos deberá estar aprobado por la inspección de obra.

MINISTERIO DE AMBIENTE DE LA PROVINCIA DE BUENOS AIRES

BUENOS AIRES PROVINCIA

PROYECTO	OBRA:	
MINISTERIO DE AMBIENTE DE LA PROVINCIA DE BUENOS AIRES Programa de Fortalecimiento de la Politica Ambiental de la Provincia de Buenos Aires - Proyecto PNUD ARG/22/008	PARQUE AMBIENTAL COLÓN	
	LOCALIDAD: COLÓN	
	PARTIDO: COLÓN	
RESPONSABLE ESTUDIOS PREVIOS	PLANO Plano Detalle Portal de acceso estructura	
COORDINACIÓN: H.L.	AREA:	N° PLANO 3.1
SUPERVISIÓN: A.S.	ESCALA:	
FORMULACIÓN: J.M.F	N° EXPEDIENTE: Proyecto PNUD	
N° GDEBA		

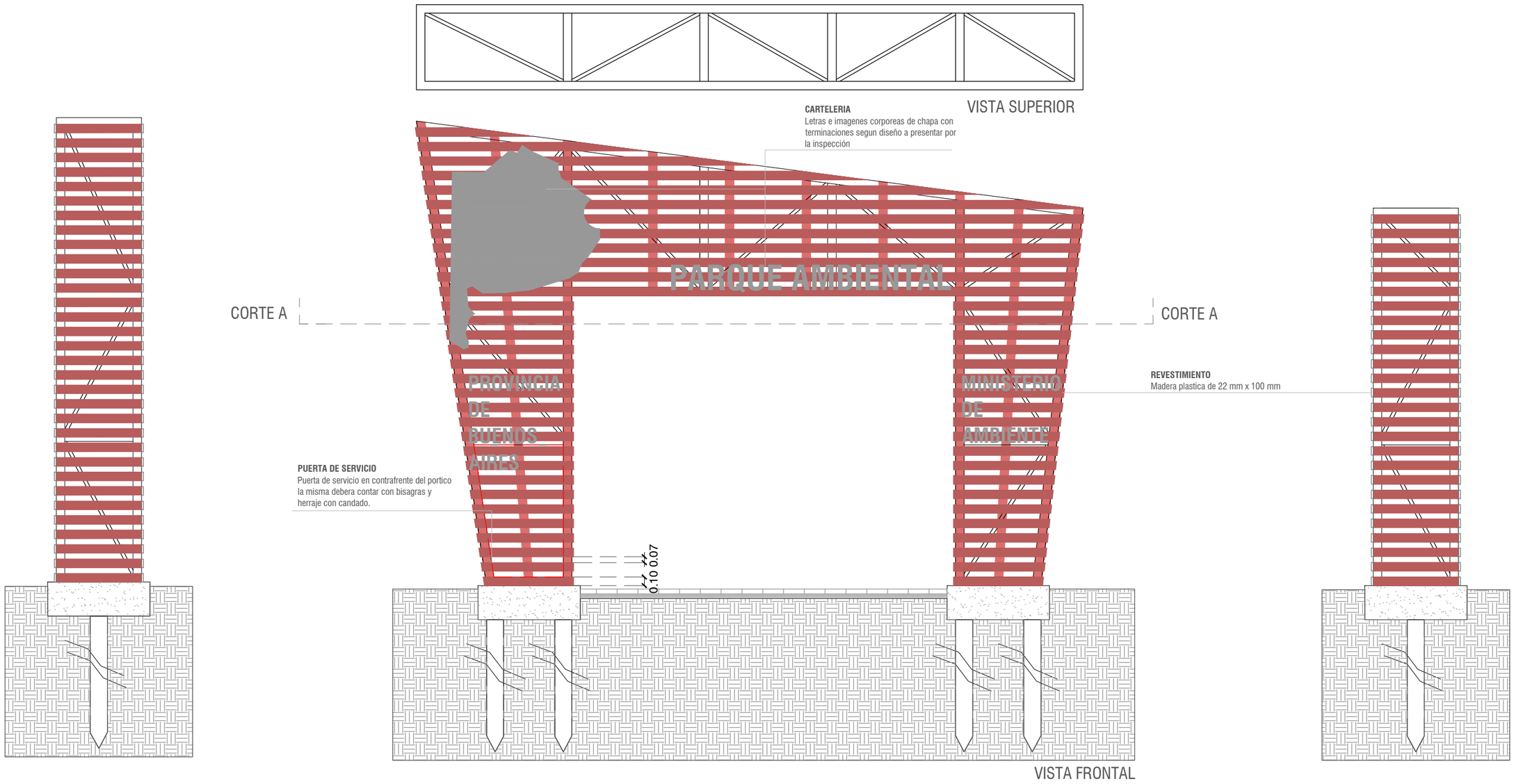

NOTA:
Los planos corresponden a anteproyecto, previo a la ejecución de obra se deberá presentar el proyecto ejecutivo y calculo estructural por parte de la contratista respetando el diseño propuesto en la licitación. Previo a iniciar los trabajos deberá estar aprobado por la inspección de obra.

MINISTERIO DE AMBIENTE DE LA PROVINCIA DE BUENOS AIRES

BUENOS AIRES PROVINCIA

PROYECTO	OBRA:
MINISTERIO DE AMBIENTE DE LA PROVINCIA DE BUENOS AIRES Programa de Fortalecimiento de la Politica Ambiental de la Provincia de Buenos Aires - Proyecto PNUD ARG/22/008	PARQUE AMBIENTAL COLÓN
	LOCALIDAD: COLÓN
RESPONSABLE ESTUDIOS PREVIOS	PARTIDO: COLÓN PLANO Plano Detalle Portal de acceso revestimiento
COORDINACIÓN: H.L.	AREA: Plano general existencias — N° PLANO 3.2
SUPERVISIÓN: A.S.	ESCALA:
FORMULACIÓN: J.M.F	N° EXPEDIENTE: Proyecto PNUD
N° GDEBA	

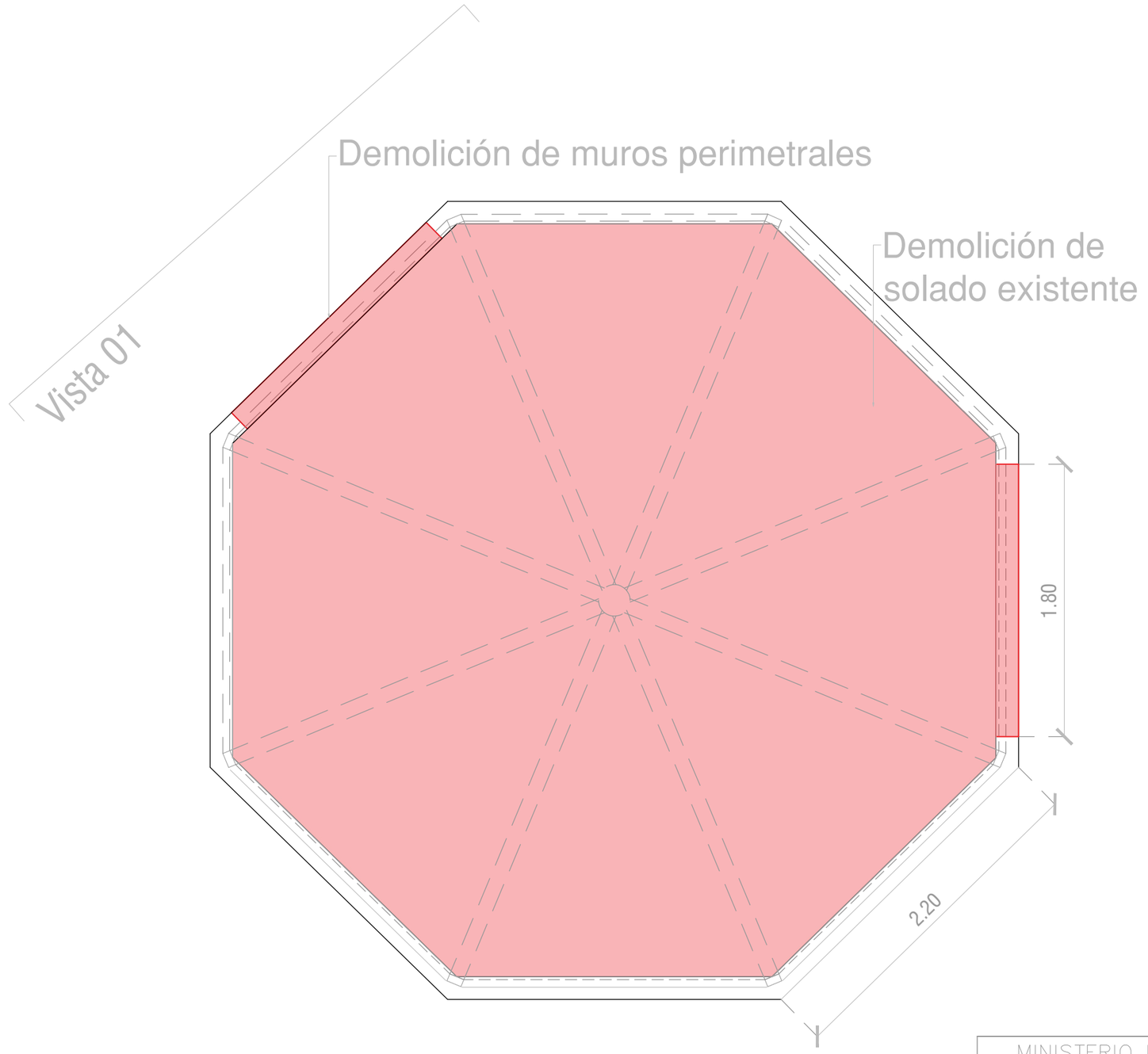

PLANTA

NOTA:
Los planos corresponden a anteproyecto, previo a la ejecución de obra se deberá presentar el proyecto ejecutivo y calculo estructural por parte de la contratista respetando el diseño propuesto en la licitación. Previo a iniciar los trabajos deberá estar aprobado por la inspección de obra.

MINISTERIO DE AMBIENTE DE LA PROVINCIA DE BUENOS AIRES

BUENOS AIRES PROVINCIA

PROYECTO	OBRA:	
MINISTERIO DE AMBIENTE DE LA PROVINCIA DE BUENOS AIRES Programa de Fortalecimiento de la Política Ambiental de la Provincia de Buenos Aires - Proyecto PNUD ARG/22/008	PARQUE AMBIENTAL COLÓN	
	LOCALIDAD: COLÓN	
	PARTIDO: COLÓN	
RESPONSABLE ESTUDIOS PREVIOS	PLANO Plano Detalle Jaula de pajaros Intervenciones Planta	
COORDINACIÓN: H.L.	AREA: Plano general existencias	N° PLANO 3.3
SUPERVISIÓN: A.S.	ESCALA:	
FORMULACIÓN: J.M.F	N° EXPEDIENTE: Proyecto PNUD	
N° GDEBA		

PLANO-2025-36630270-GDEBA-DPOATYBCMAMGP

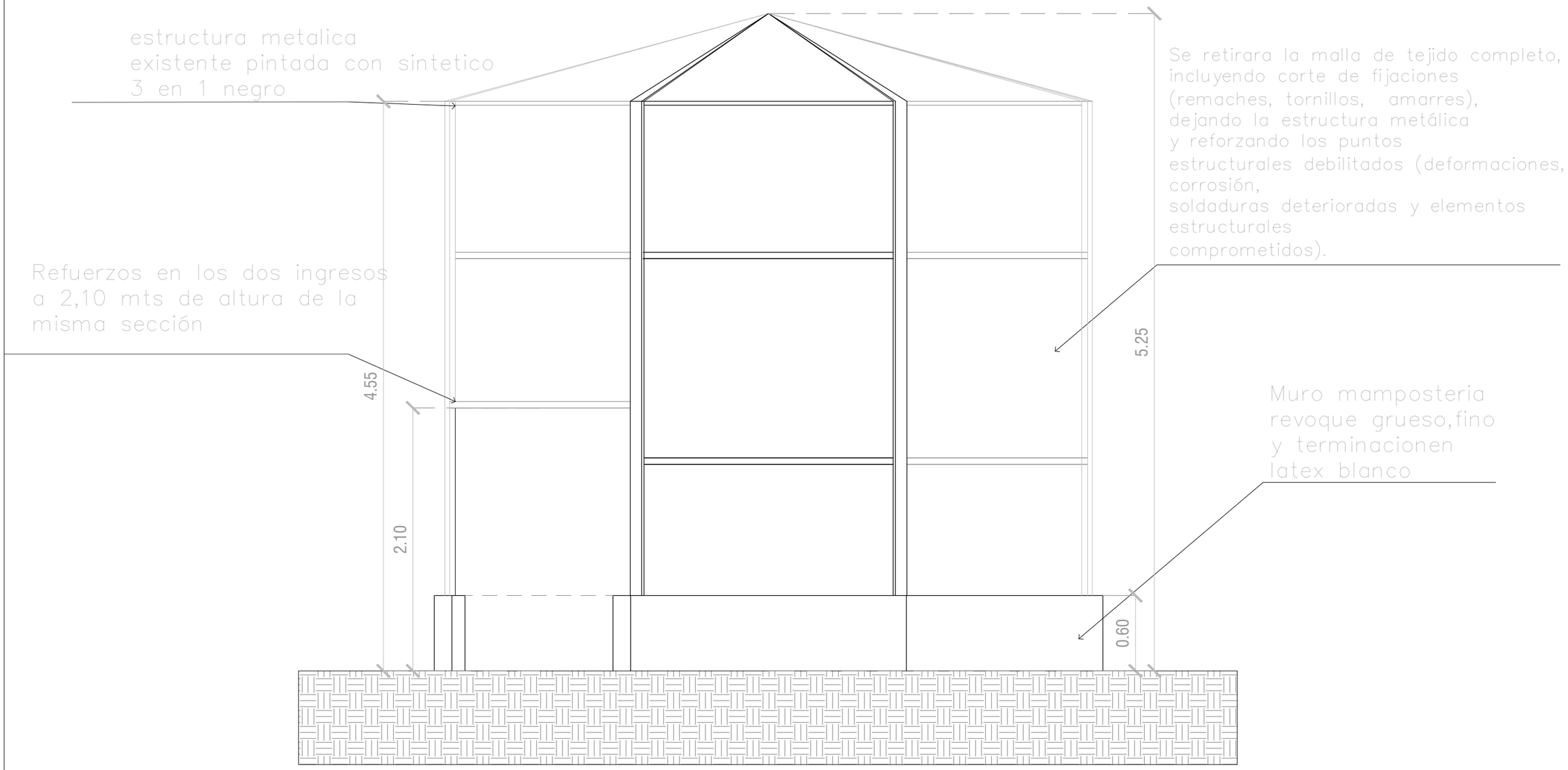

VISTA

NOTA:
Los planos corresponden a anteproyecto, previo a la ejecución de obra se deberá presentar el proyecto ejecutivo y calculo estructural por parte de la contratista respetando el diseño propuesto en la licitación. Previo a iniciar los trabajos deberá estar aprobado por la inspección de obra.

MINISTERIO DE AMBIENTE DE LA PROVINCIA DE BUENOS AIRES

BUENOS AIRES PROVINCIA

PROYECTO	OBRA:	
MINISTERIO DE AMBIENTE DE LA PROVINCIA DE BUENOS AIRES Programa de Fortalecimiento de la Politica Ambiental de la Provincia de Buenos Aires - Proyecto PNUD ARG/22/008	PARQUE AMBIENTAL COLÓN	
	LOCALIDAD: COLÓN	
	PARTIDO: COLÓN	
RESPONSABLE ESTUDIOS PREVIOS	PLANO Plano Detalle Jaula de pajaros Intervenciones vista	
COORDINACIÓN: H.L.	AREA: Plano general existencias	N° PLANO 3.4
SUPERVISIÓN: A.S.	ESCALA:	
FORMULACIÓN: J.M.F	N° EXPEDIENTE: Proyecto PNUD	
N° GDEBA		

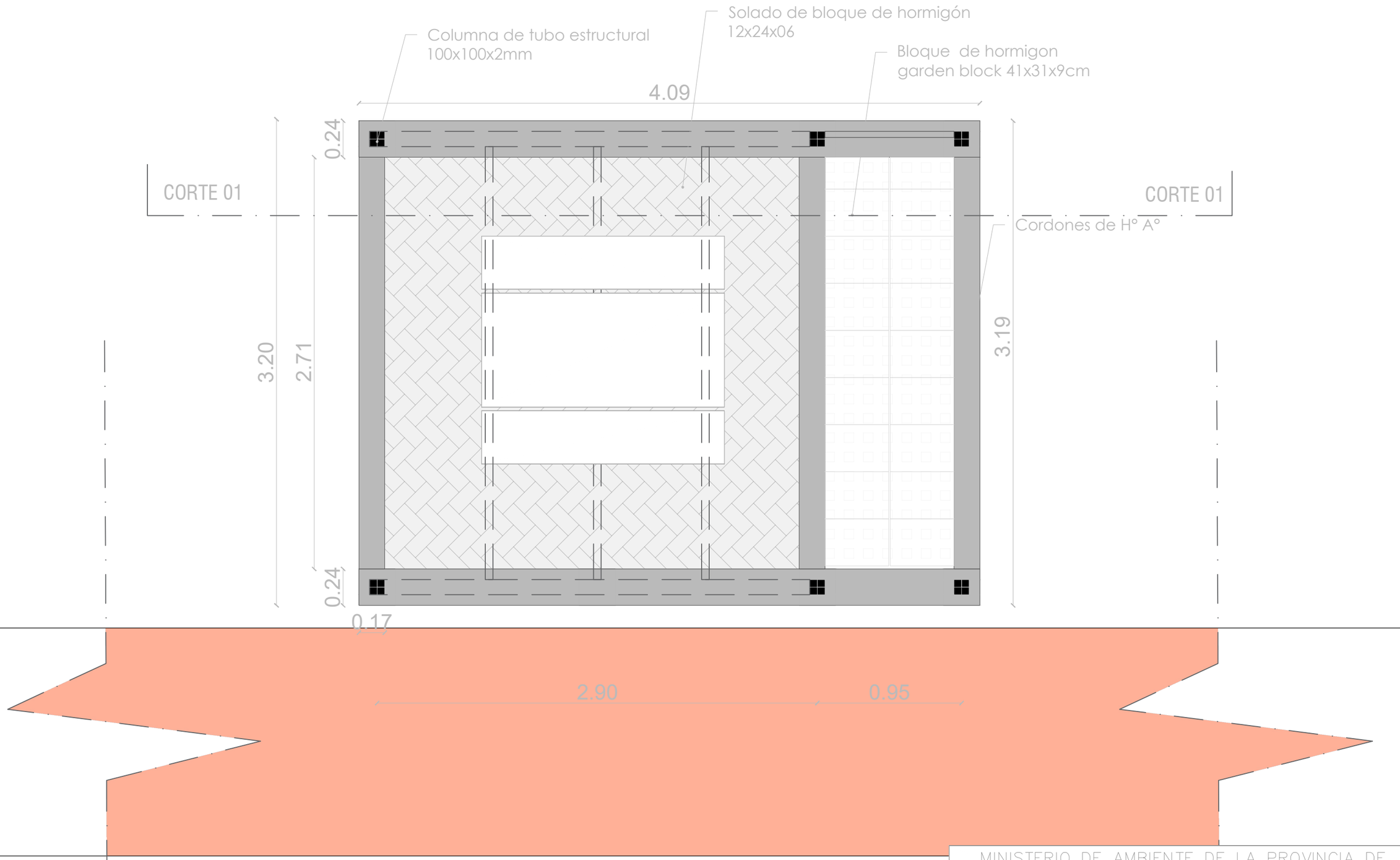

PLANTA

NOTA:
Los planos corresponden a anteproyecto, previo a la ejecución de obra se deberá presentar el proyecto ejecutivo y calculo estructural por parte de la contratista respetando el diseño propuesto en la licitación. Previo a iniciar los trabajos deberá estar aprobado por la inspección de obra.

MINISTERIO DE AMBIENTE DE LA PROVINCIA DE BUENOS AIRES

BUENOS AIRES PROVINCIA

PROYECTO	OBRA:
MINISTERIO DE AMBIENTE DE LA PROVINCIA DE BUENOS AIRES Programa de Fortalecimiento de la Política Ambiental de la Provincia de Buenos Aires - Proyecto PNUD ARG/22/008	PARQUE AMBIENTAL COLÓN
RESPONSABLE ESTUDIOS PREVIOS	LOCALIDAD: COLÓN PARTIDO: COLÓN
COORDINACIÓN: H.L.	PLANO Plano Detalle Pergola Planta
SUPERVISIÓN: A.S.	AREA: Plano general existencias ESCALA:
FORMULACIÓN: J.M.F	N° PLANO 3.5
N° GDEBA	N° EXPEDIENTE: Proyecto PNUD

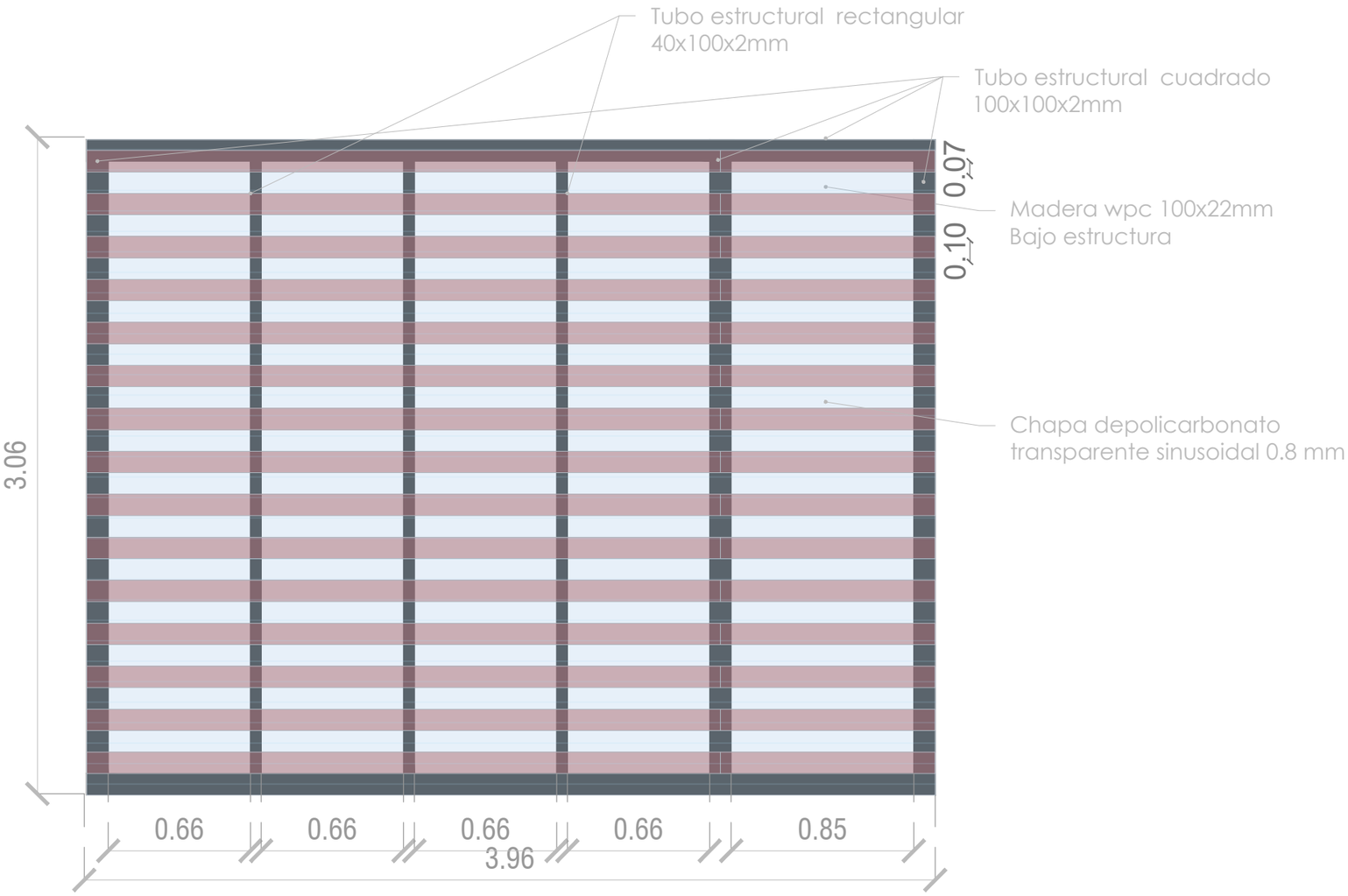

PLANTA DE TECHO

NOTA:
Los planos corresponden a anteproyecto, previo a la ejecución de obra se deberá presentar el proyecto ejecutivo y calculo estructural por parte de la contratista respetando el diseño propuesto en la licitación. Previo a iniciar los trabajos deberá estar aprobado por la inspección de obra.

MINISTERIO DE AMBIENTE DE LA PROVINCIA DE BUENOS AIRES

BUENOS AIRES PROVINCIA

PROYECTO	OBRA:	
MINISTERIO DE AMBIENTE DE LA PROVINCIA DE BUENOS AIRES Programa de Fortalecimiento de la Política Ambiental de la Provincia de Buenos Aires - Proyecto PNUD ARG/22/008	PARQUE AMBIENTAL COLÓN	
	LOCALIDAD: COLÓN PARTIDO: COLÓN	
RESPONSABLE ESTUDIOS PREVIOS	PLANO Plano Detalle Pergola Planta de techo	
COORDINACIÓN: H.L.	AREA:	N° PLANO 3.6
SUPERVISIÓN: A.S.	ESCALA:	
FORMULACIÓN: J.M.F	N° EXPEDIENTE: Proyecto PNUD	
N° GDEBA		

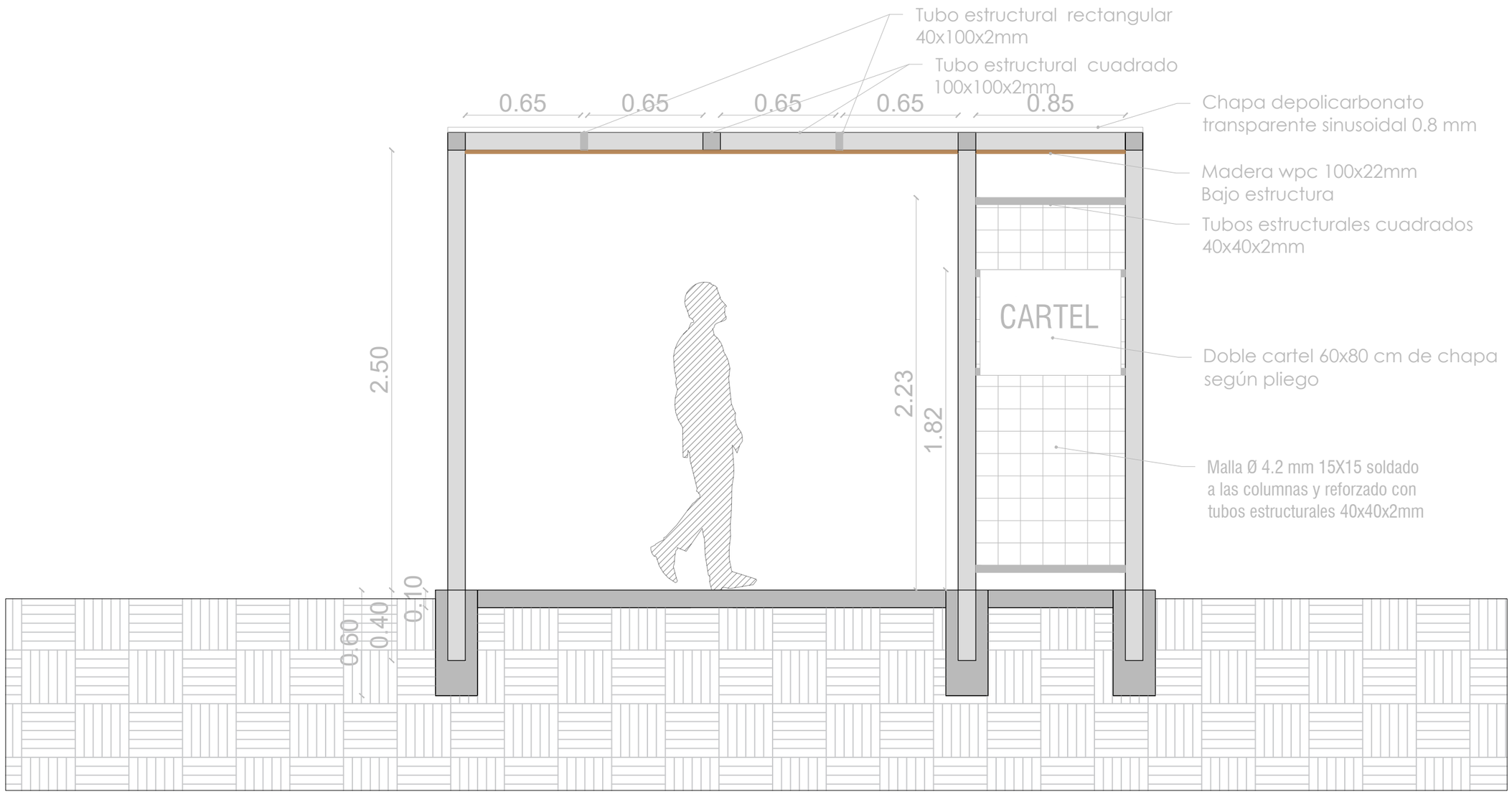

CORTE 01

NOTA:
Los planos corresponden a anteproyecto, previo a la ejecución de obra se deberá presentar el proyecto ejecutivo y calculo estructural por parte de la contratista respetando el diseño propuesto en la licitación. Previo a iniciar los trabajos deberá estar aprobado por la inspección de obra.

MINISTERIO DE AMBIENTE DE LA PROVINCIA DE BUENOS AIRES

BUENOS AIRES PROVINCIA

PROYECTO	OBRA:	
MINISTERIO DE AMBIENTE DE LA PROVINCIA DE BUENOS AIRES Programa de Fortalecimiento de la Política Ambiental de la Provincia de Buenos Aires - Proyecto PNUD ARG/22/008	PARQUE AMBIENTAL COLÓN	
	LOCALIDAD: COLÓN	
	PARTIDO: COLÓN	
RESPONSABLE ESTUDIOS PREVIOS	PLANO Plano Detalle Pergola Corte 01	
COORDINACIÓN: H.L.	AREA:	N° PLANO 3.7
SUPERVISIÓN: A.S.	ESCALA:	
FORMULACIÓN: J.M.F	N° EXPEDIENTE: Proyecto PNUD	
N° GDEBA		

PLANO-2025-36630270-GDEBA-DPOATYBCMAMGP

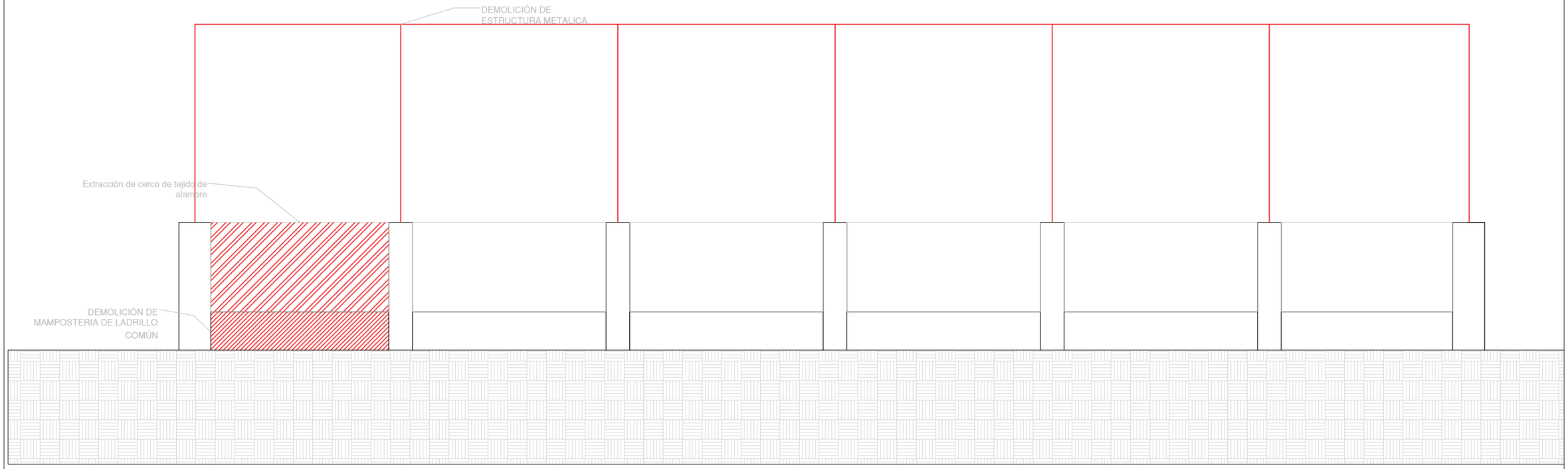

CORTE

NOTA:
Los planos corresponden a anteproyecto, previo a la ejecución de obra se deberá presentar el proyecto ejecutivo y calculo estructural por parte de la contratista respetando el diseño propuesto en la licitación. Previo a iniciar los trabajos deberá estar aprobado por la inspección de obra.

MINISTERIO DE AMBIENTE DE LA PROVINCIA DE BUENOS AIRES

BUENOS AIRES PROVINCIA

PROYECTO	OBRA:	
MINISTERIO DE AMBIENTE DE LA PROVINCIA DE BUENOS AIRES Programa de Fortalecimiento de la Politica Ambiental de la Provincia de Buenos Aires - Proyecto PNUD ARG/22/008	PARQUE AMBIENTAL COLÓN	
	LOCALIDAD: COLÓN	
	PARTIDO: COLÓN	
RESPONSABLE ESTUDIOS PREVIOS	PLANO Plano Detalle Huerta Demoliciones Corte	
COORDINACIÓN: H.L.	AREA: Plano general existencias	N° PLANO 3.8
SUPERVISIÓN: A.S.	ESCALA:	
FORMULACIÓN: J.M.F	N° EXPEDIENTE: Proyecto PNUD	
N° GDEBA		

PLANO-2025-36630270-GDEBA-DPOATYBCMAMGP

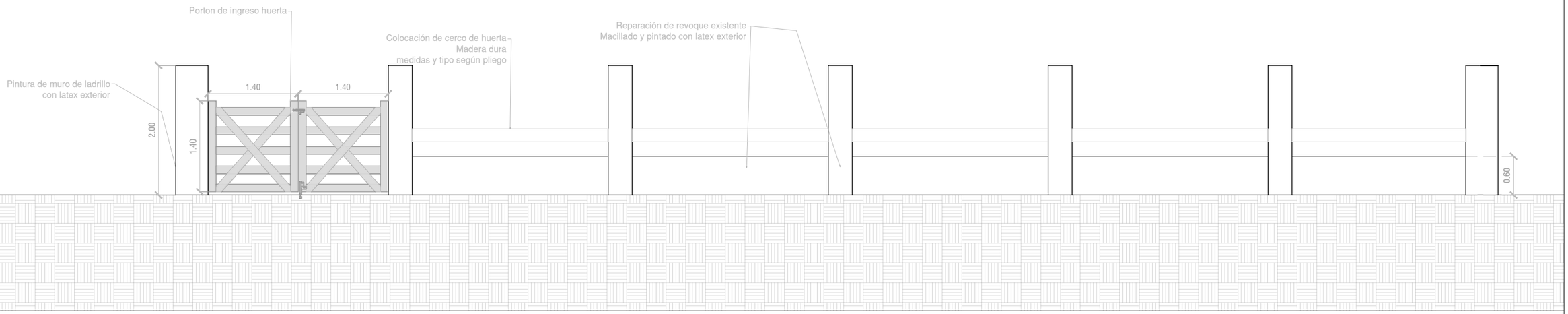

CORTE

NOTA:
Los planos corresponden a anteproyecto, previo a la ejecución de obra se deberá presentar el proyecto ejecutivo y calculo estructural por parte de la contratista respetando el diseño propuesto en la licitación. Previo a iniciar los trabajos deberá estar aprobado por la inspección de obra.

MINISTERIO DE AMBIENTE DE LA PROVINCIA DE BUENOS AIRES

BUENOS AIRES PROVINCIA

PROYECTO	OBRA:	
MINISTERIO DE AMBIENTE DE LA PROVINCIA DE BUENOS AIRES Programa de Fortalecimiento de la Politica Ambiental de la Provincia de Buenos Aires - Proyecto PNUD ARG/22/008	PARQUE AMBIENTAL COLÓN	
	LOCALIDAD: COLÓN	
	PARTIDO: COLÓN	
RESPONSABLE ESTUDIOS PREVIOS	PLANO Plano Detalle Huerta Intervenciones Corte	
COORDINACIÓN: H.L.	AREA: Plano general existencias	N° PLANO 3.9
SUPERVISIÓN: A.S.	ESCALA:	
FORMULACIÓN: J.M.F	N° EXPEDIENTE: Proyecto PNUD	
N° GDEBA		

PLANO-2025-36630270-GDEBA-DPOATYBCMAMGP

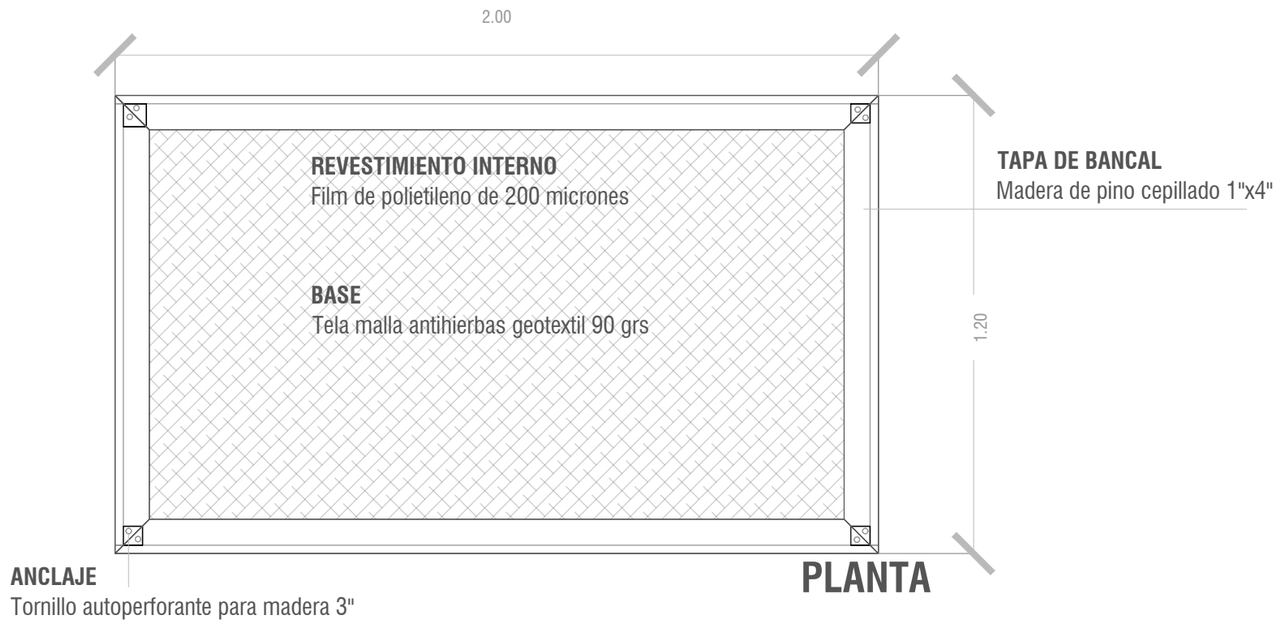

PLANTA

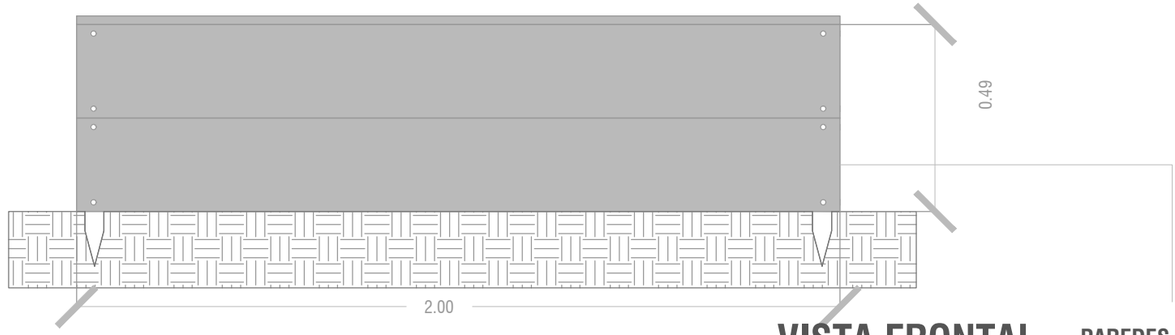

VISTA FRONTAL

PAREDES LATERALES
Madera de pino cepillado 1"x10", sostenido por puntal de madera de pino cepillado 2x2"

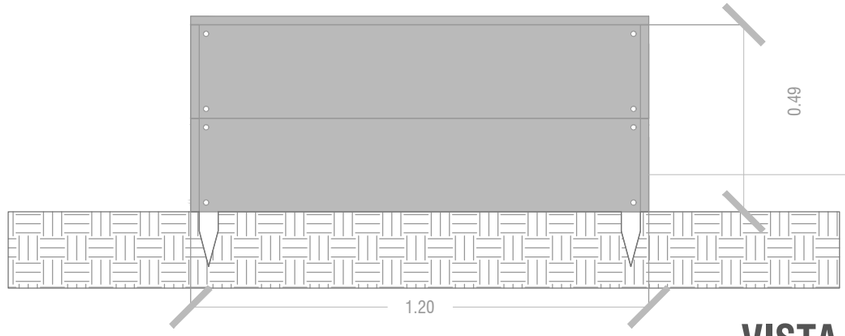

VISTA LATERAL

NOTA:
Los planos corresponden a anteproyecto, previo a la ejecución de obra se deberá presentar el proyecto ejecutivo y calculo estructural por parte de la contratista respetando el diseño propuesto en la licitación. Previo a iniciar los trabajos deberá estar aprobado por la inspección de obra.

MINISTERIO DE AMBIENTE DE LA PROVINCIA DE BUENOS AIRES

BUENOS AIRES PROVINCIA

PROYECTO	OBRA:	
MINISTERIO DE AMBIENTE DE LA PROVINCIA DE BUENOS AIRES Programa de Fortalecimiento de la Política Ambiental de la Provincia de Buenos Aires - Proyecto PNUD ARG/22/008	PARQUE AMBIENTAL COLÓN	
	LOCALIDAD: COLÓN PARTIDO: COLÓN	
RESPONSABLE ESTUDIOS PREVIOS	PLANO Plano Detalle Huerta bancal	
COORDINACIÓN: H.L.	AREA:	N° PLANO 3.10
SUPERVISIÓN: A.S.	ESCALA:	
FORMULACIÓN: J.M.F	N° EXPEDIENTE: Proyecto PNUD	
N° GDEBA		

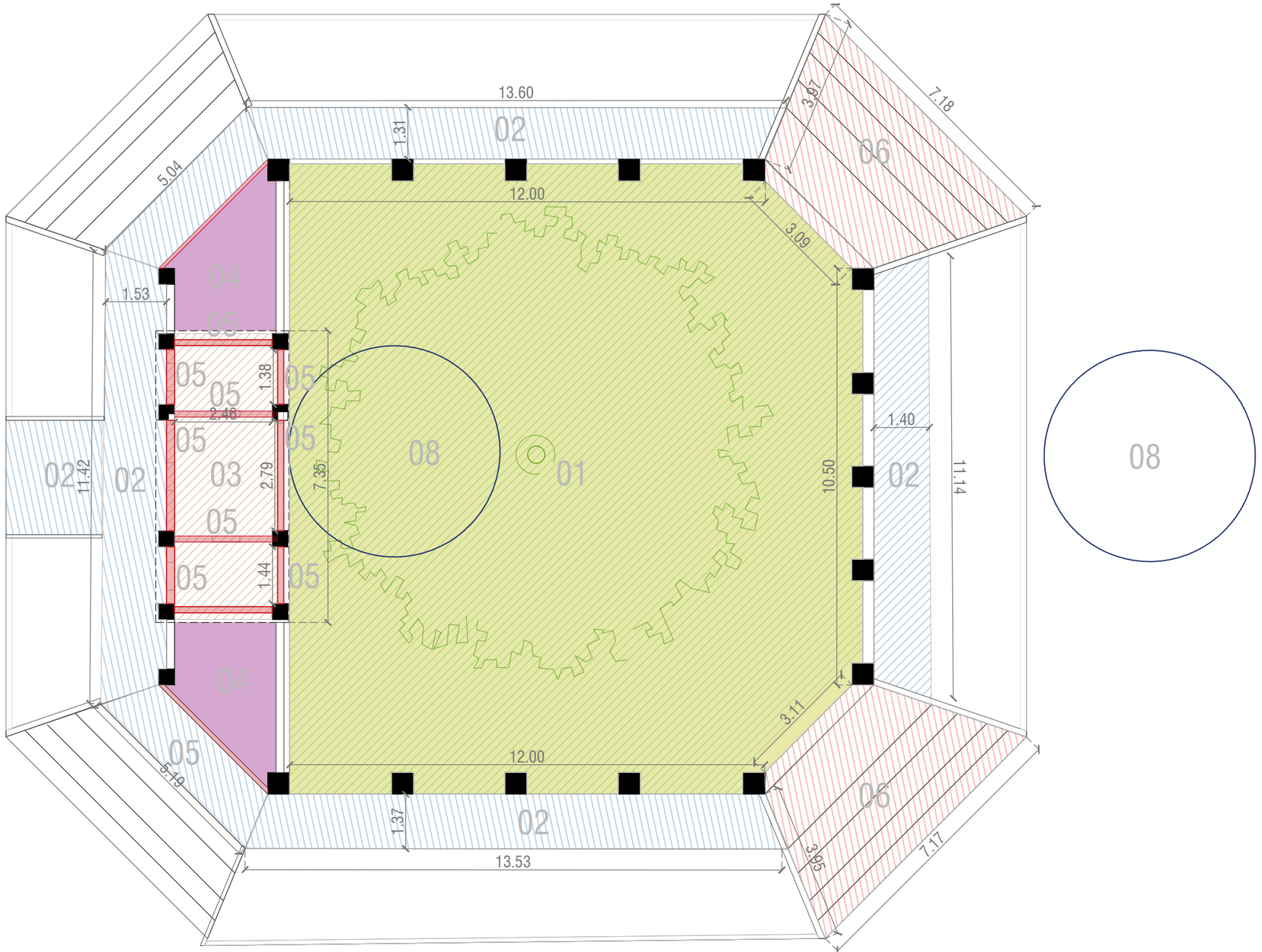

SECTOR OSOS

NOTA:
Los planos corresponden a anteproyecto, previo a la ejecución de obra se deberá presentar el proyecto ejecutivo y calculo estructural por parte de la contratista respetando el diseño propuesto en la licitación. Previo a iniciar los trabajos deberá estar aprobado por la inspección de obra.

REFERENCIAS:

- 01- Excavación y nivelación
- 02- Demolición de solado existente
- 03- Demolición de solado existente + Excavación
- 04- Relleno y compactación
- 05- Apertura de vano
- 06- Demolición de escaleras existente
- 07- Relleno y compactación de camaras septicas obsoletas

MINISTERIO DE AMBIENTE DE LA PROVINCIA DE BUENOS AIRES

BUENOS AIRES PROVINCIA

PROYECTO	OBRA:
MINISTERIO DE AMBIENTE DE LA PROVINCIA DE BUENOS AIRES Programa de Fortalecimiento de la Politica Ambiental de la Provincia de Buenos Aires - Proyecto PNUD ARG/22/008	PARQUE AMBIENTAL COLÓN
RESPONSABLE ESTUDIOS PREVIOS	LOCALIDAD: COLÓN PARTIDO: COLÓN
COORDINACIÓN: H.L.	PLANO Plano Detalle Galeria y Patio de Juegos Demoliciones
SUPERVISIÓN: A.S.	AREA: Plano general existencias ESCALA:
FORMULACIÓN: J.M.F	N° PLANO 3.11
N° GDEBA	N° EXPEDIENTE: Proyecto PNUD

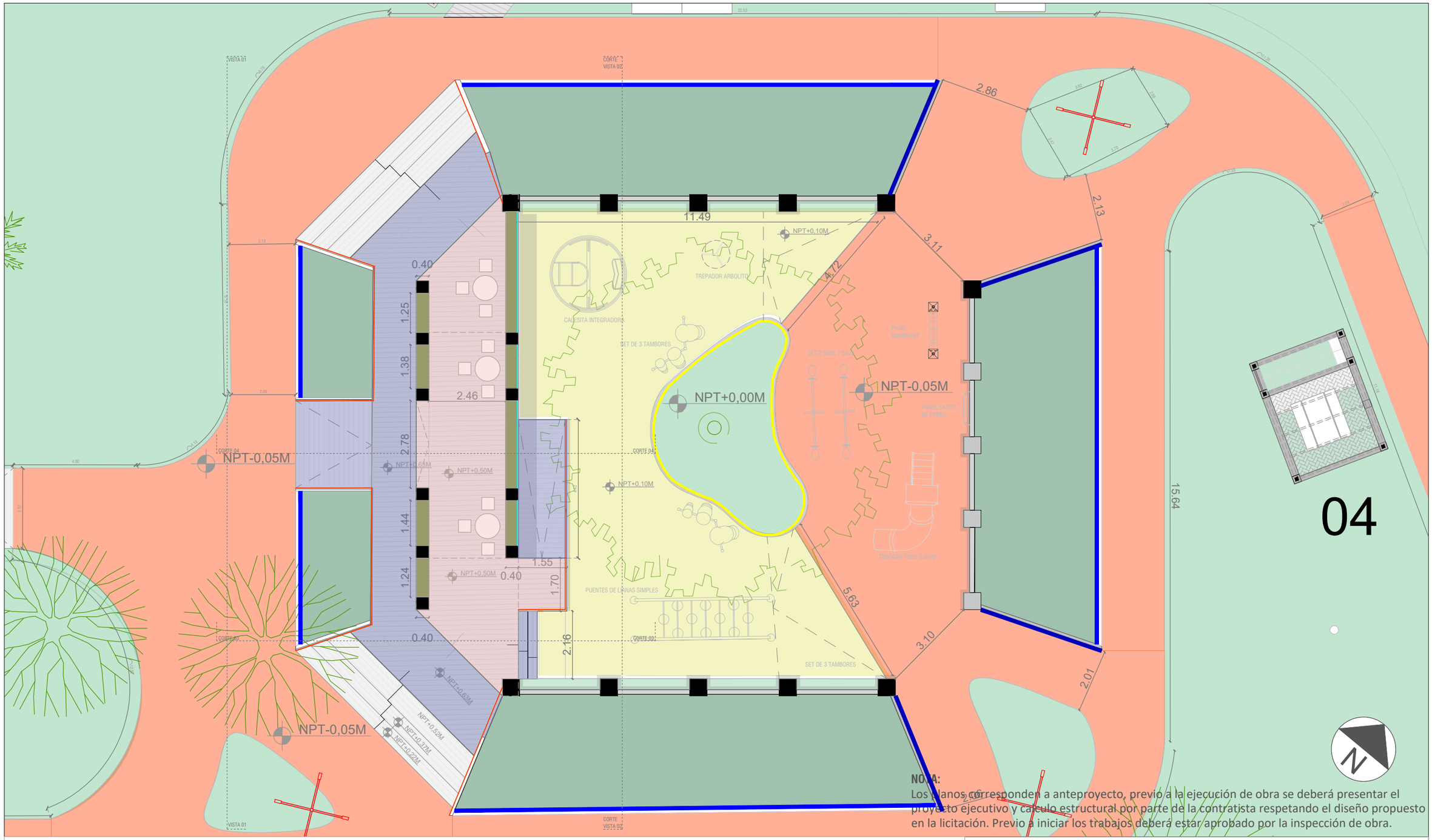

NOTA:
Los planos corresponden a anteproyecto, previo a la ejecución de obra se deberá presentar el proyecto ejecutivo y calculo estructural por parte de la contratista respetando el diseño propuesto en la licitación. Previo a iniciar los trabajos deberá estar aprobado por la inspección de obra.

REFERENCIAS:

- Losa de H° A° h:12 cm terminación H° Peinado
- Solado de H° Peinado
- Cesped sintetico sobre base de H° A°
- Solado de Granza ceramica
- Cordon de H°A°
- Banco de H°A° in situ
- Muro de contención de H°A°
- Puesta en valor de muros de contención
- Baranda tipo 1
- Baranda tipo 2

MINISTERIO DE AMBIENTE DE LA PROVINCIA DE BUENOS AIRES

BUENOS AIRES PROVINCIA

PROYECTO	OBRA:
MINISTERIO DE AMBIENTE DE LA PROVINCIA DE BUENOS AIRES Programa de Fortalecimiento de la Política Ambiental de la Provincia de Buenos Aires - Proyecto PNUD ARG/22/008	PARQUE AMBIENTAL COLÓN LOCALIDAD: COLÓN PARTIDO: COLÓN
RESPONSABLE ESTUDIOS PREVIOS	PLANO Plano Detalle Galeria y Patio de Juegos Intervenciones
COORDINACIÓN: H.L.	AREA: Plano general existencias — N° PLANO: 3.12
SUPERVISIÓN: A.S.	ESCALA:
FORMULACIÓN: J.M.F	N° EXPEDIENTE: Proyecto PNUD
N° GDEBA	

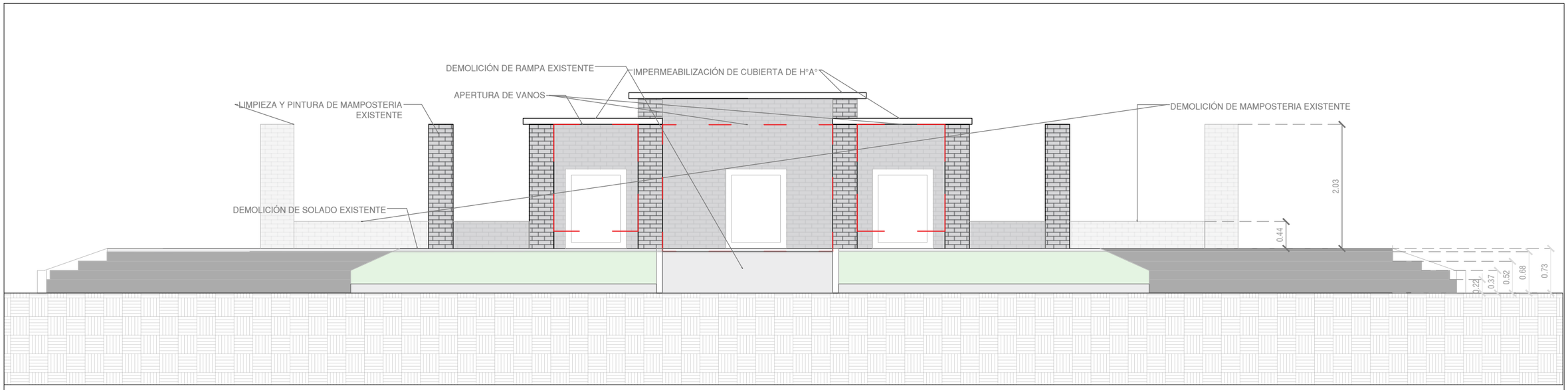

VISTA 01

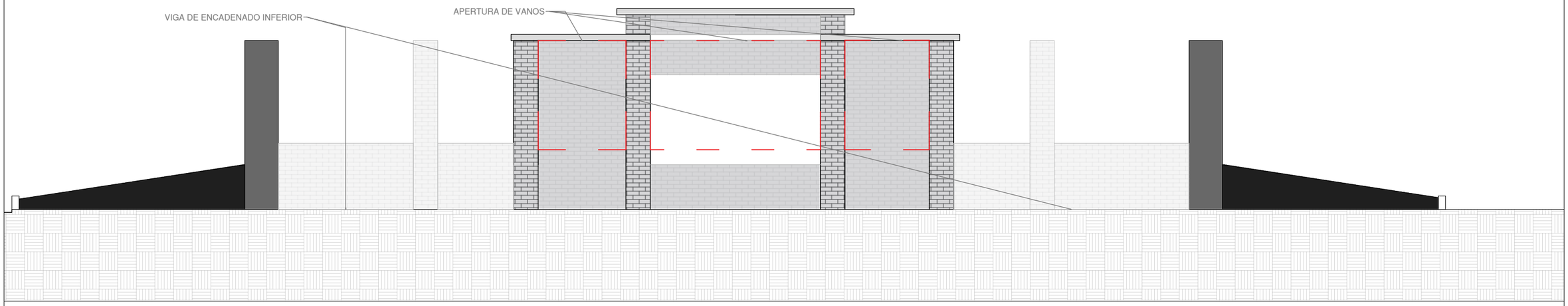

CORTE VISTA 02

NOTA:
Los planos corresponden a anteproyecto, previo a la ejecución de obra se deberá presentar el proyecto ejecutivo y calculo estructural por parte de la contratista respetando el diseño propuesto en la licitación. Previo a iniciar los trabajos deberá estar aprobado por la inspección de obra.

MINISTERIO DE AMBIENTE DE LA PROVINCIA DE BUENOS AIRES

BUENOS AIRES PROVINCIA

PROYECTO	OBRA:
MINISTERIO DE AMBIENTE DE LA PROVINCIA DE BUENOS AIRES Programa de Fortalecimiento de la Politica Ambiental de la Provincia de Buenos Aires - Proyecto PNUD ARG/22/008	PARQUE AMBIENTAL COLÓN LOCALIDAD: COLÓN PARTIDO: COLÓN
RESPONSABLE ESTUDIOS PREVIOS	PLANO Plano Detalle Galeria y Patio de Juegos Vista01 y Corte 02 Prexistencias
COORDINACIÓN: H.L.	AREA: Plano general existencias — N° PLANO 3.13
SUPERVISIÓN: A.S.	ESCALA:
FORMULACIÓN: J.M.F	N° EXPEDIENTE: Proyecto PNUD
N° GDEBA	

PLANO-2025-36630270-GDEBA-DPOATYBCMAMGP

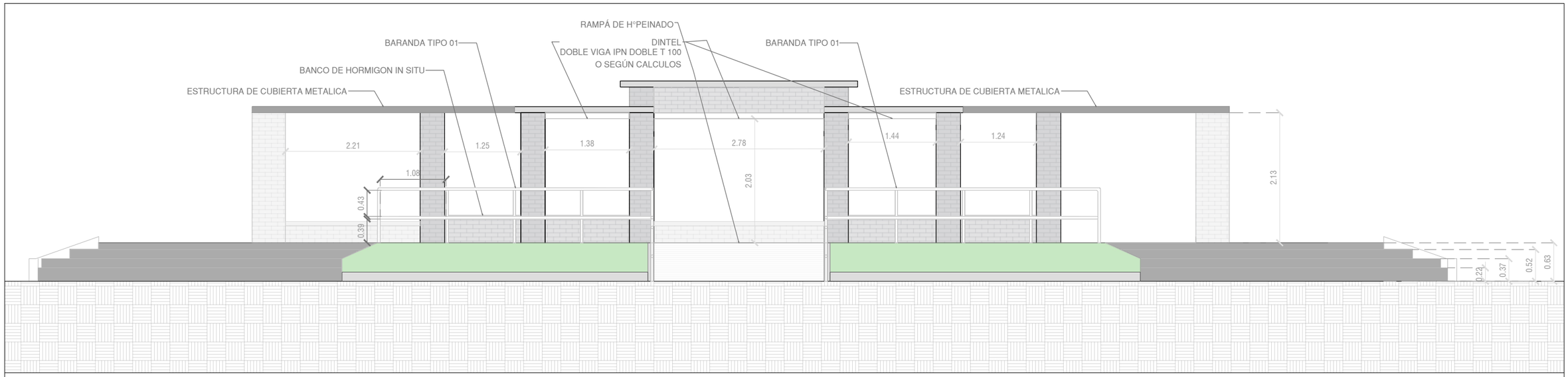

VISTA 01

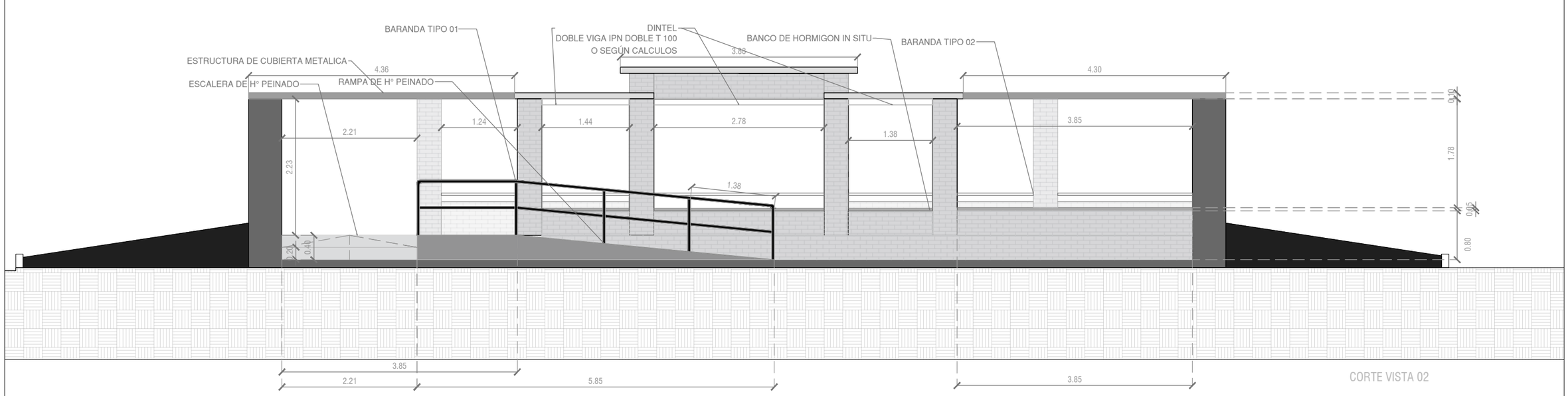

CORTE VISTA 02

NOTA:
Los planos corresponden a anteproyecto, previo a la ejecución de obra se deberá presentar el proyecto ejecutivo y calculo estructural por parte de la contratista respetando el diseño propuesto en la licitación. Previo a iniciar los trabajos deberá estar aprobado por la inspección de obra.

MINISTERIO DE AMBIENTE DE LA PROVINCIA DE BUENOS AIRES

BUENOS AIRES PROVINCIA

PROYECTO	OBRA:
MINISTERIO DE AMBIENTE DE LA PROVINCIA DE BUENOS AIRES Programa de Fortalecimiento de la Política Ambiental de la Provincia de Buenos Aires - Proyecto PNUD ARG/22/008	PARQUE AMBIENTAL COLÓN LOCALIDAD: COLÓN PARTIDO: COLÓN
RESPONSABLE ESTUDIOS PREVIOS	PLANO Plano Detalle Galeria y Patio de Juegos Vista 01 y Corte 02 Proyecto
COORDINACIÓN: H.L.	AREA: Plano proyecto — N° PLANO 3.14
SUPERVISIÓN: A.S.	ESCALA:
FORMULACIÓN: J.M.F	N° EXPEDIENTE: Proyecto PNUD
N° GDEBA	

PLANO-2025-36630270-GDEBA-DPOATYBCMAMGP

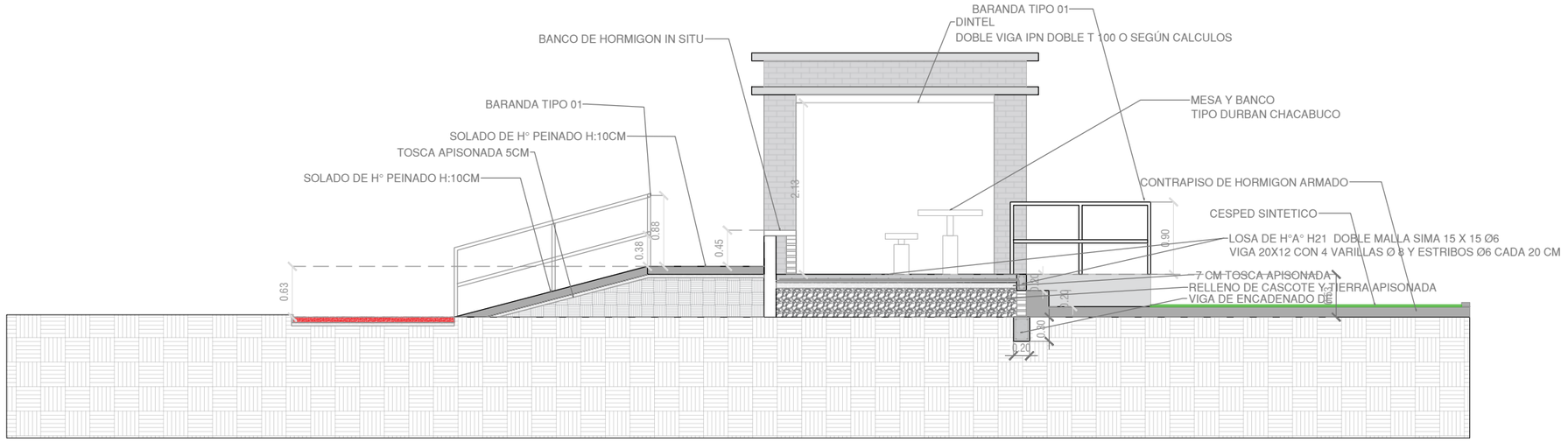

CORTE 03

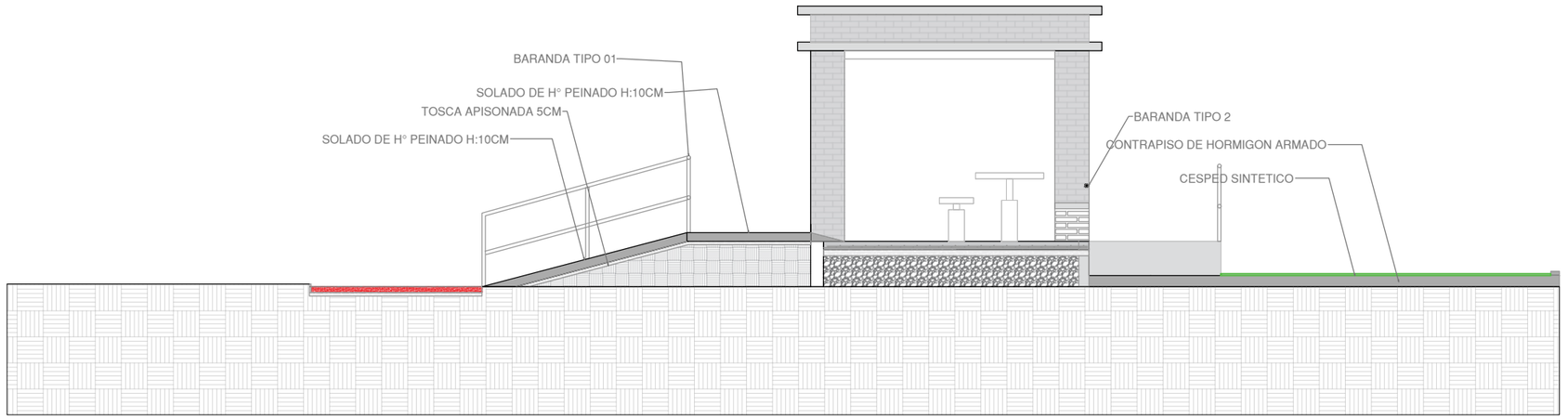

CORTE 04

NOTA:
Los planos corresponden a anteproyecto, previo a la ejecución de obra se deberá presentar el proyecto ejecutivo y calculo estructural por parte de la contratista respetando el diseño propuesto en la licitación. Previo a iniciar los trabajos deberá estar aprobado por la inspección de obra.

MINISTERIO DE AMBIENTE DE LA PROVINCIA DE BUENOS AIRES

BUENOS AIRES PROVINCIA

PROYECTO	OBRA:	
MINISTERIO DE AMBIENTE DE LA PROVINCIA DE BUENOS AIRES Programa de Fortalecimiento de la Política Ambiental de la Provincia de Buenos Aires - Proyecto PNUD ARG/22/008	PARQUE AMBIENTAL COLÓN	
	LOCALIDAD: COLÓN	
	PARTIDO: COLÓN	
RESPONSABLE ESTUDIOS PREVIOS	PLANO Plano Detalle Galeria y Patio de Juegos Corte 03 y Corte 04 Proyecto	
COORDINACIÓN: H.L.	AREA: Plano proyecto	N° PLANO 3.15
SUPERVISIÓN: A.S.	ESCALA:	
FORMULACIÓN: J.M.F	N° EXPEDIENTE: Proyecto PNUD	
N° GDEBA		

PLANO-2025-36630270-GDEBA-DPOATYBCMAMGP

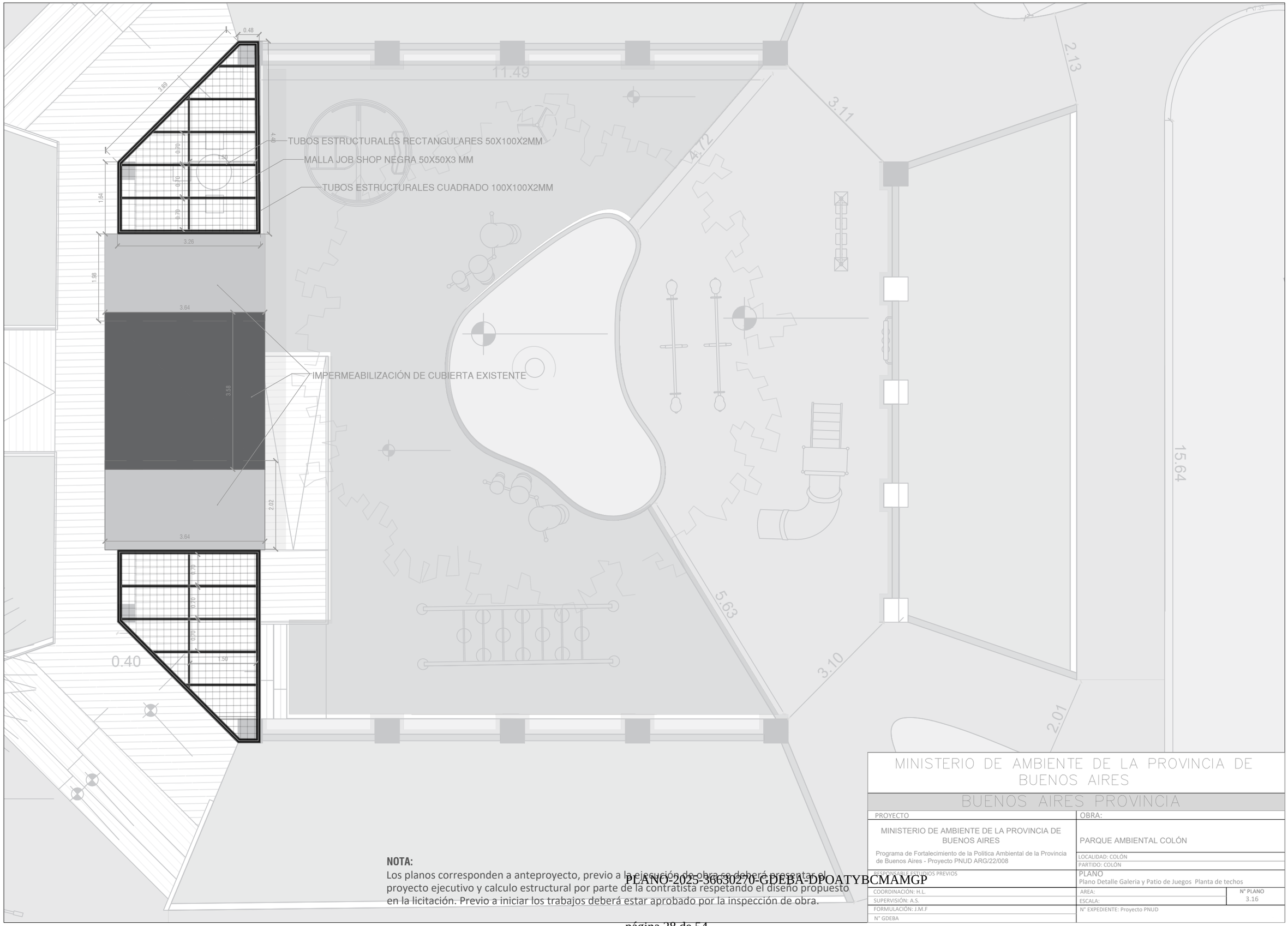

NOTA:
Los planos corresponden a anteproyecto, previo a la ejecución de obra se deberá presentar el proyecto ejecutivo y calculo estructural por parte de la contratista respetando el diseño propuesto en la licitación. Previo a iniciar los trabajos deberá estar aprobado por la inspección de obra.

MINISTERIO DE AMBIENTE DE LA PROVINCIA DE BUENOS AIRES

BUENOS AIRES PROVINCIA

PROYECTO	OBRA:	
MINISTERIO DE AMBIENTE DE LA PROVINCIA DE BUENOS AIRES Programa de Fortalecimiento de la Política Ambiental de la Provincia de Buenos Aires - Proyecto PNUD ARG/22/008	PARQUE AMBIENTAL COLÓN	
	LOCALIDAD: COLÓN	
	PARTIDO: COLÓN	
RESPONSABLE ESTUDIOS PREVIOS	PLANO Plano Detalle Galeria y Patio de Juegos Planta de techos	
COORDINACIÓN: H.L.	AREA:	N° PLANO 3.16
SUPERVISIÓN: A.S.	ESCALA:	
FORMULACIÓN: J.M.F	N° EXPEDIENTE: Proyecto PNUD	
N° GDEBA		

PLANO-2025-36630270-GDEBA-DPOATYBCMAMGP

CARTELERIA
Letras e imagenes corporeas de chapa con terminaciones segun diseño

REVESTIMIENTO
Madera plastica de 22 mm x 100 mm

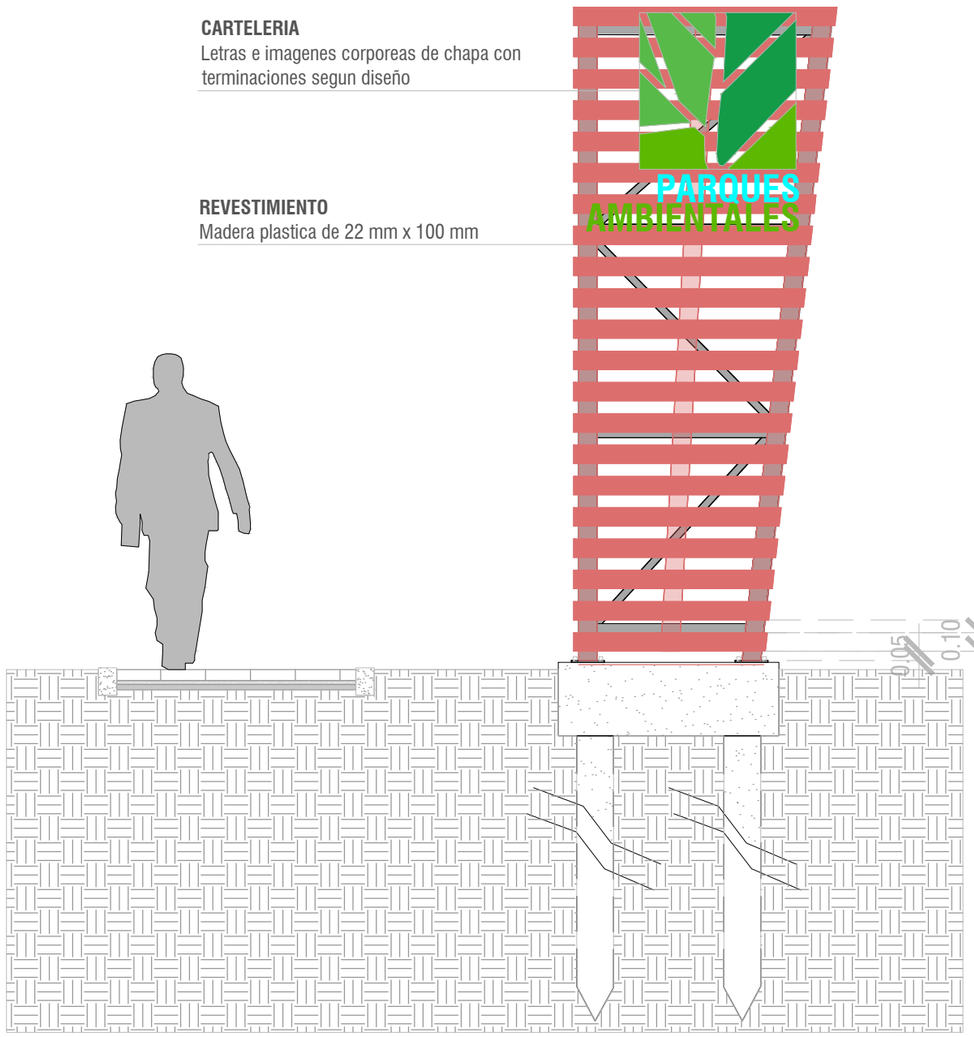

VISTA FRONTAL

ESTRUCTURA SECUNDARIA
Madera plastica de 22 mm x 100 mm

ESTRUCTURA PRINCIPAL
Caños de acero se ccion rectangular 100x40 mm x 20mm esp.

ESTRUCTURA PRINCIPAL
Caños de acero seccion cuadrada 100x100 mm x 20mm esp.

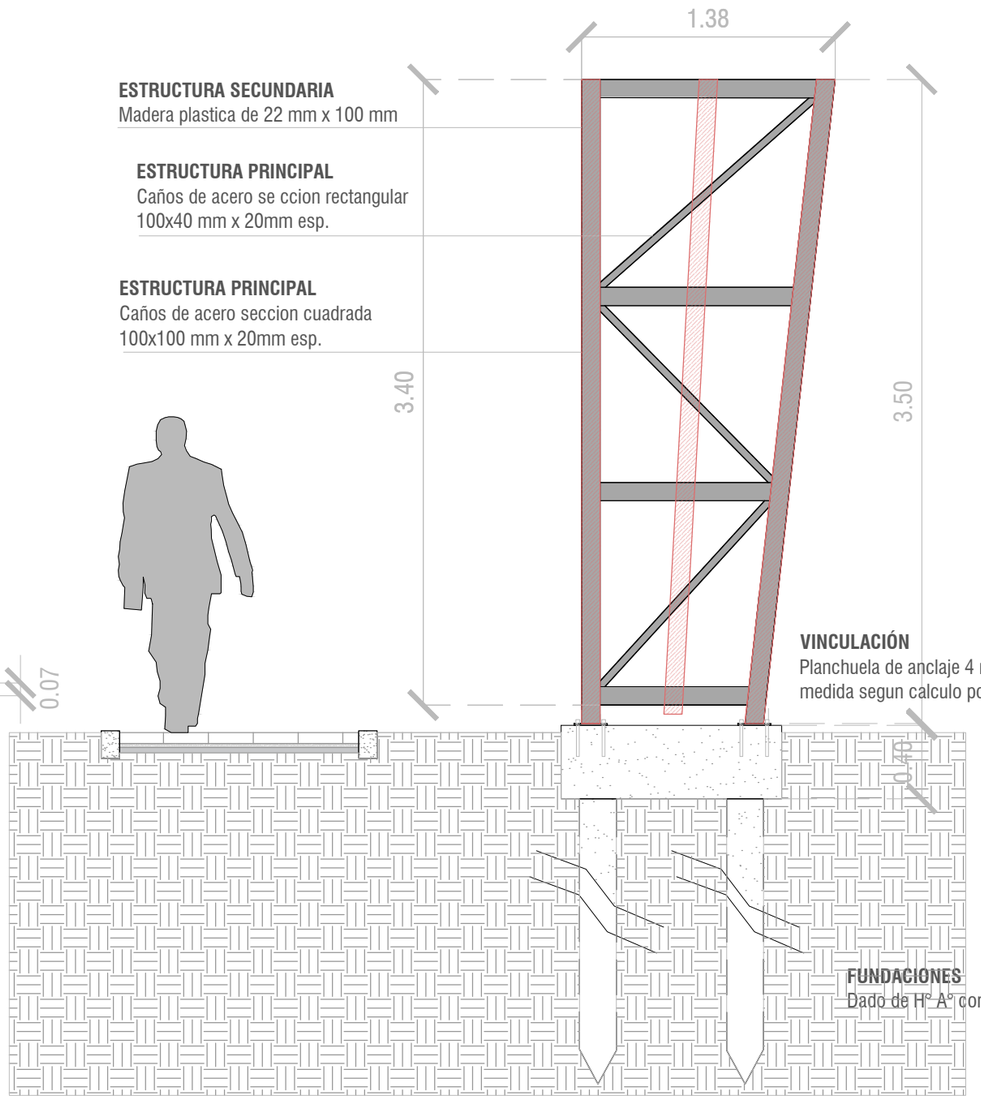

VINCULACIÓN
Planchuela de anclaje 4 mm con 4 varillas roscada medida segun calculo por columna

FUNDACIONES
Dado de H° A° con pilotines según calculo

VISTA FRONTAL

ESTRUCTURA PRINCIPAL
Caños de acero seccion cuadrada 100x100 mm x 20mm esp.

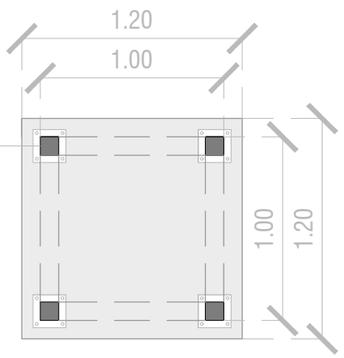

PLANTA

NOTA:
Los planos corresponden a anteproyecto, previo a la ejecución de obra se deberá presentar el proyecto ejecutivo y calculo estructural por parte de la contratista respetando el diseño propuesto en la licitación. Previo a iniciar los trabajos deberá estar aprobado por la inspección de obra.

MINISTERIO DE AMBIENTE DE LA PROVINCIA DE BUENOS AIRES

BUENOS AIRES PROVINCIA

PROYECTO	OBRA:	
MINISTERIO DE AMBIENTE DE LA PROVINCIA DE BUENOS AIRES Programa de Fortalecimiento de la Politica Ambiental de la Provincia de Buenos Aires - Proyecto PNUD ARG/22/008	PARQUE AMBIENTAL COLÓN LOCALIDAD: COLÓN PARTIDO: COLÓN	
RESPONSABLE ESTUDIOS PREVIOS	PLANO Plano Detalle Totem de acceso Estructura y Revestimiento Vista Frontal	
COORDINACIÓN: H.L.	AREA:	N° PLANO 3.17
SUPERVISIÓN: A.S.	ESCALA:	
FORMULACIÓN: J.M.F	N° EXPEDIENTE: Proyecto PNUD	
N° GDEBA		

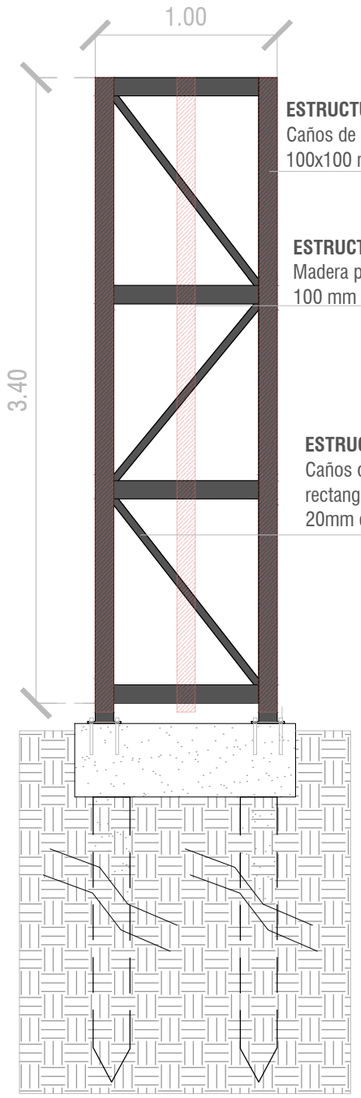

ESTRUCTURA PRINCIPAL
Caños de acero seccion cuadrada 100x100 mm x 20mm esp.

ESTRUCTURA SECUNDARIA
Madera plastica de 22 mm x 100 mm

ESTRUCTURA PRINCIPAL
Caños de acero se ccion rectangular 100x40 mm x 20mm esp.

Vista Lateral

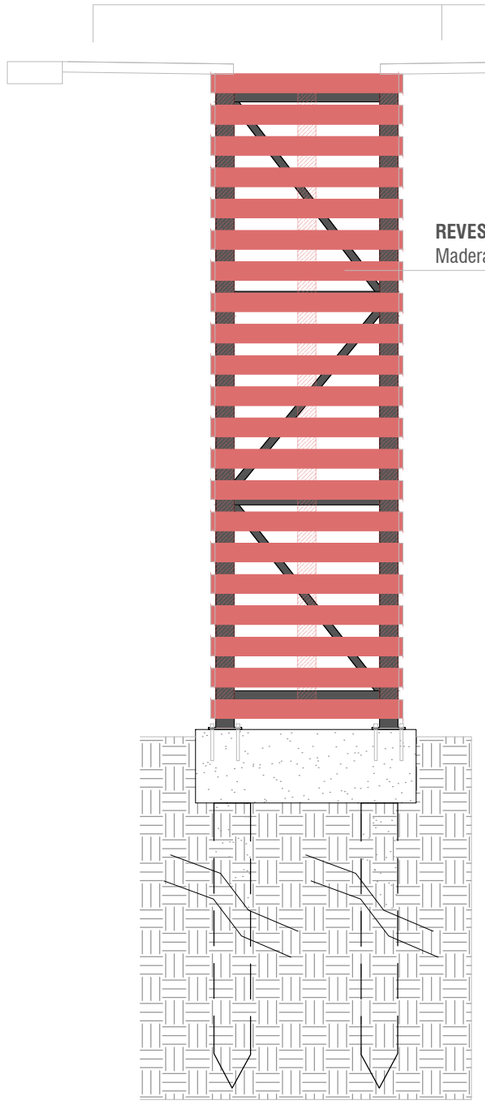

ARTEFACTO DE ILUMINACIÓN
Artefacto de iluminación tipo IEP Vali (160w) o Lucciola PROA (150W) con brazo metalico de 1m

REVESTIMIENTO
Madera plastica de 22 mm x 100 mm

Vista Lateral

NOTA:
Los planos corresponden a anteproyecto, previo a la ejecución de obra se deberá presentar el proyecto ejecutivo y calculo estructural por parte de la contratista respetando el diseño propuesto en la licitación. Previo a iniciar los trabajos deberá estar aprobado por la inspección de obra.

MINISTERIO DE AMBIENTE DE LA PROVINCIA DE BUENOS AIRES

BUENOS AIRES PROVINCIA

PROYECTO	OBRA:	
MINISTERIO DE AMBIENTE DE LA PROVINCIA DE BUENOS AIRES Programa de Fortalecimiento de la Politica Ambiental de la Provincia de Buenos Aires - Proyecto PNUD ARG/22/008	PARQUE AMBIENTAL COLÓN	
	LOCALIDAD: COLÓN	
	PARTIDO: COLÓN	
RESPONSABLE ESTUDIOS PREVIOS	PLANO Plano Detalle Totem de acceso Estructura y Revestimiento Vista Lateral	
COORDINACIÓN: H.L.	AREA:	N° PLANO 3.18
SUPERVISIÓN: A.S.	ESCALA:	
FORMULACIÓN: J.M.F	N° EXPEDIENTE: Proyecto PNUD	
N° GDEBA		

PLANO-2025-36630270-GDEBA-DPOATYBCMAMGP

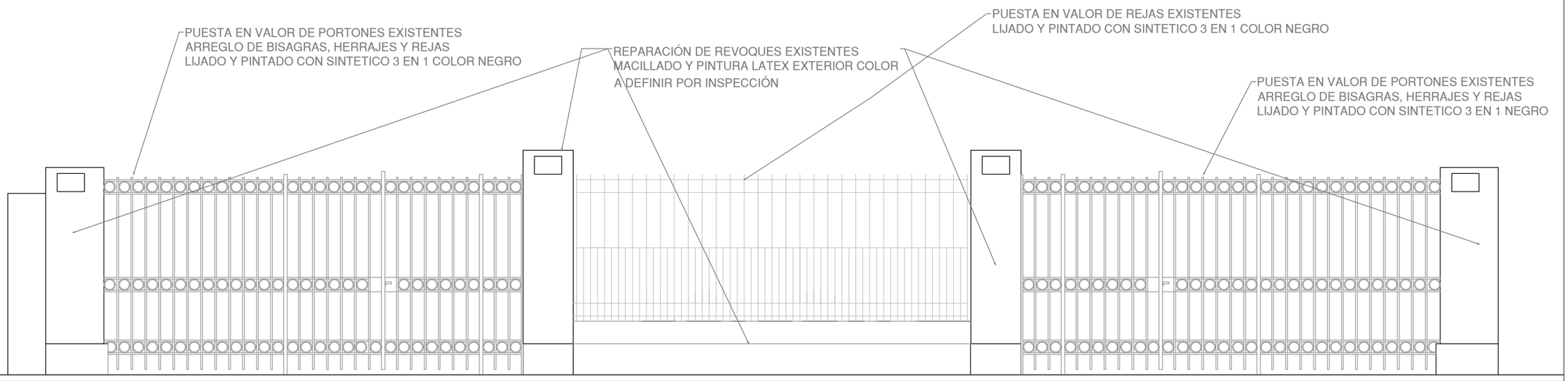

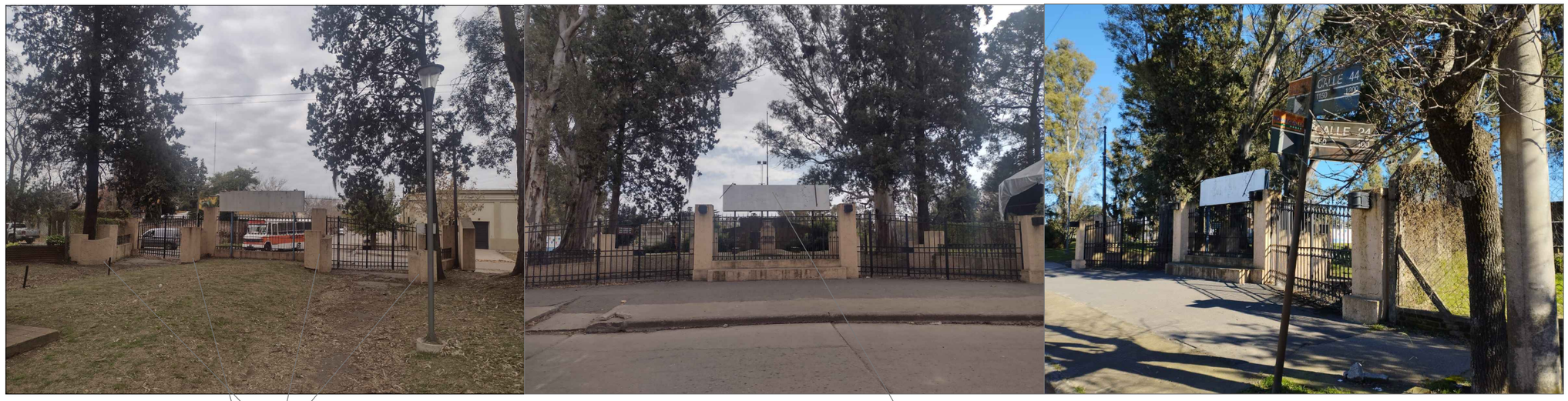

REPARACIÓN DE REVOQUE EXISTENTE
MACILLADO Y PINTURA LATEX EXTERIOR COLOR A DEFINIR POR INPECCIÓN

RETIRO DE CARTELERIA Y SOPORTE EXISTENTE

NOTA:
Los planos corresponden a anteproyecto, previo a la ejecución de obra se deberá presentar el proyecto ejecutivo y calculo estructural por parte de la contratista respetando el diseño propuesto en la licitación. Previo a iniciar los trabajos deberá estar aprobado por la inspección de obra.

MINISTERIO DE AMBIENTE DE LA PROVINCIA DE BUENOS AIRES

BUENOS AIRES PROVINCIA

PROYECTO	OBRA:	
MINISTERIO DE AMBIENTE DE LA PROVINCIA DE BUENOS AIRES Programa de Fortalecimiento de la Politica Ambiental de la Provincia de Buenos Aires - Proyecto PNUD ARG/22/008	PARQUE AMBIENTAL COLÓN LOCALIDAD: COLÓN PARTIDO: COLÓN	
RESPONSABLE ESTUDIOS PREVIOS	PLANO Plano Intervenciones en Portal de acceso existente	
COORDINACIÓN: H.L.	AREA:	N° PLANO 3.19
SUPERVISIÓN: A.S.	ESCALA:	
FORMULACION: J.M.F	N° EXPEDIENTE: Proyecto PNUD	
N° GDEBA		

PLANO-2025-36630270-GDEBA-DPOATYBCMAMGP

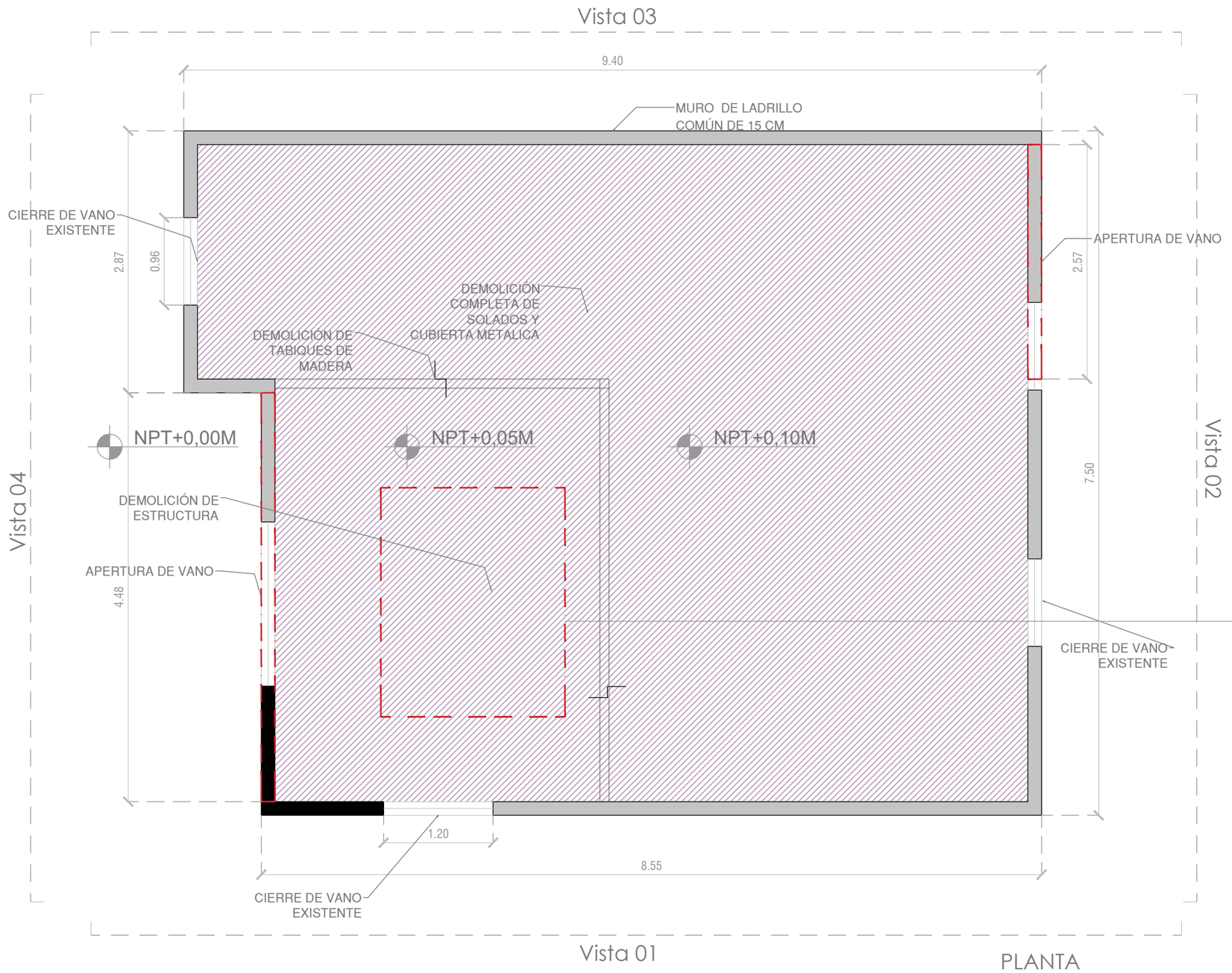



Demolición de cubierta existente



REFERENCIAS:

Demolición y nivelacion de solados existentes

NOTA:
Los planos corresponden a anteproyecto, previo a la ejecución de obra se deberá presentar el proyecto ejecutivo y calculo estructural por parte de la contratista respetando el diseño propuesto en el anteproyecto. Previo a iniciar los trabajos deberá estar aprobado por la inspección de obra.

MINISTERIO DE AMBIENTE DE LA PROVINCIA DE BUENOS AIRES

BUENOS AIRES PROVINCIA

PROYECTO	OBRA:
MINISTERIO DE AMBIENTE DE LA PROVINCIA DE BUENOS AIRES Programa de Fortalecimiento de la Politica Ambiental de la Provincia de Buenos Aires - Proyecto PNUD ARG/22/008	PARQUE AMBIENTAL COLÓN LOCALIDAD: COLÓN PARTIDO: COLÓN
RESPONSABLE ESTUDIOS PREVIOS	PLANO Plano preexistencia Demoliciones
COORDINACIÓN: H.L. SUPERVISIÓN: A.S. FORMULACIÓN: J.M.F N° GDEBA	AREA: Aula Ambiental ESCALA: 1/50 N° EXPEDIENTE: Proyecto PNUD
	N° PLANO 4.1

PLANO-2025-36630270-GDEBA-DPOATYBCMAMGP

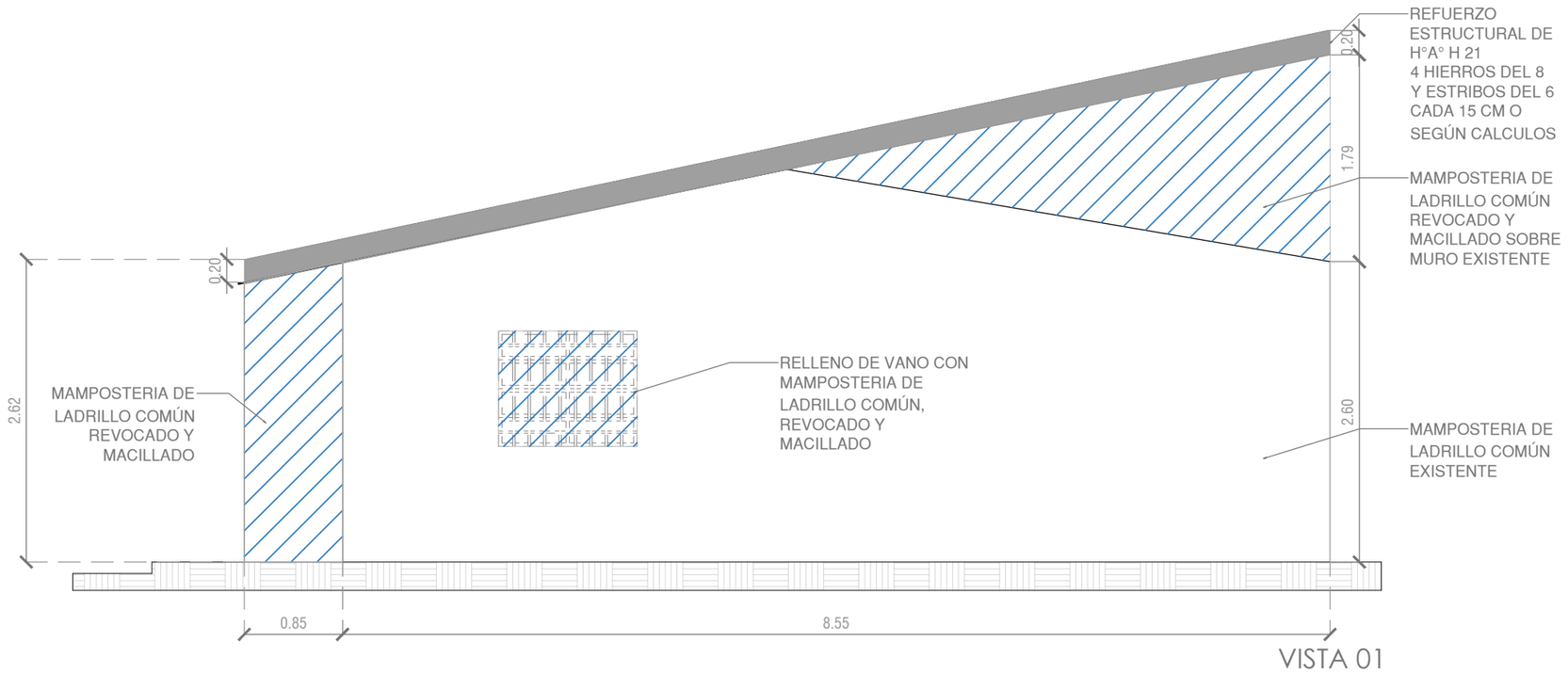

VISTA 01

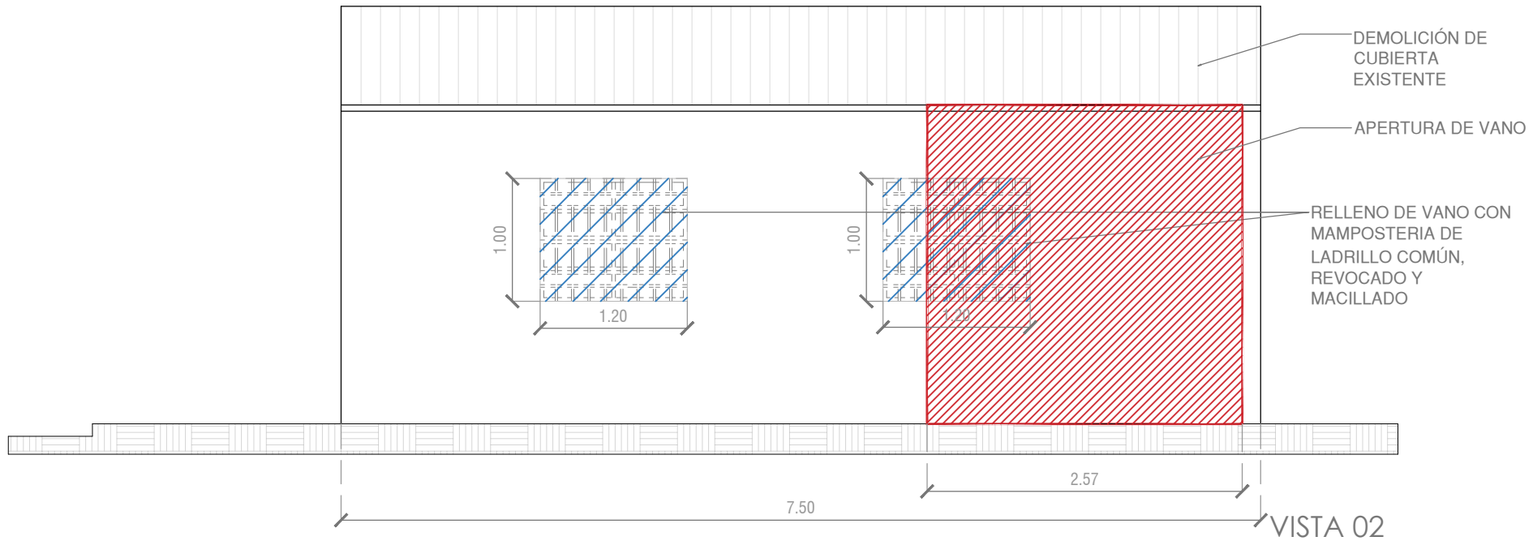

VISTA 02

NOTA:
Los planos corresponden a anteproyecto, previo a la ejecución de obra se deberá presentar el proyecto ejecutivo y calculo estructural por parte de la contratista respetando el diseño propuesto en la licitación. Previo a iniciar los trabajos deberá estar aprobado por la inspección de obra.

MINISTERIO DE AMBIENTE DE LA PROVINCIA DE BUENOS AIRES

BUENOS AIRES PROVINCIA

PROYECTO	OBRA:	
MINISTERIO DE AMBIENTE DE LA PROVINCIA DE BUENOS AIRES Programa de Fortalecimiento de la Politica Ambiental de la Provincia de Buenos Aires - Proyecto PNUD ARG/22/008	PARQUE AMBIENTAL COLÓN	
	LOCALIDAD: COLÓN	
	PARTIDO: COLÓN	
RESPONSABLE ESTUDIOS PREVIOS	PLANO Plano preexistencia Vistas Demoliciones	
COORDINACIÓN: H.L.	AREA: Aula Ambiental	N° PLANO 4.2
SUPERVISIÓN: A.S.	ESCALA: 1/50	
FORMULACIÓN: J.M.F	N° EXPEDIENTE: Proyecto PNUD	
N° GDEBA		

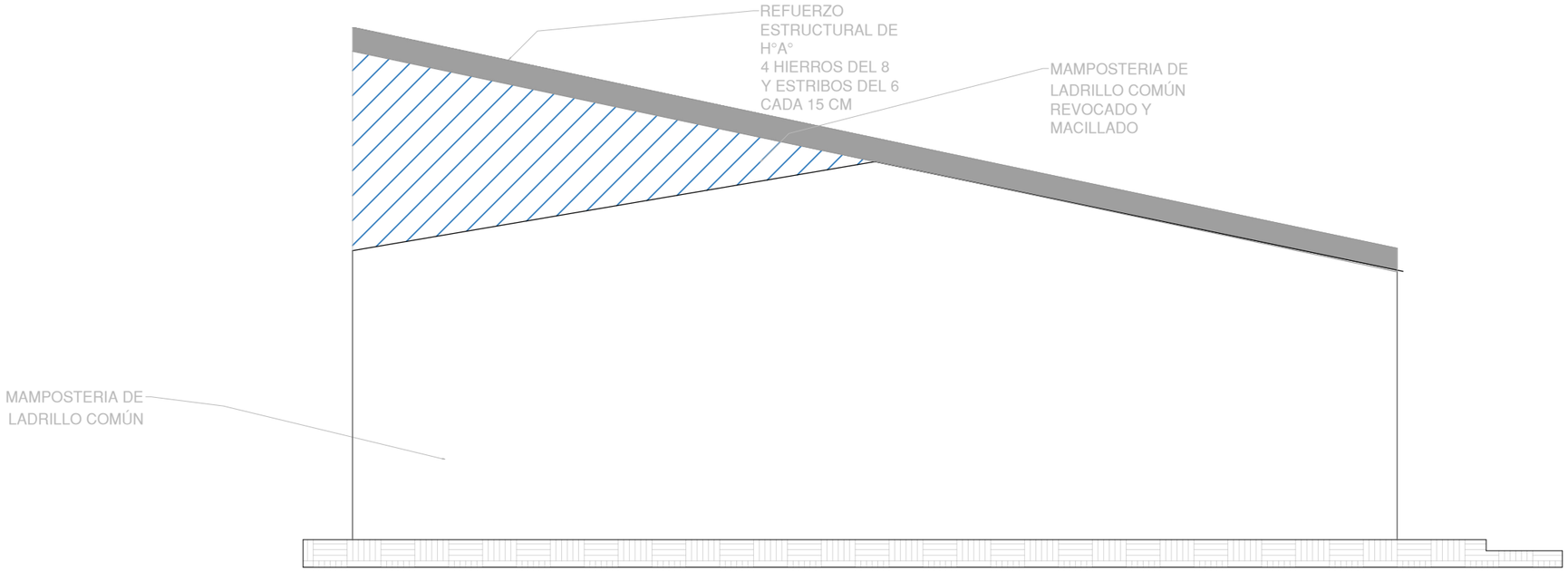

VISTA 03

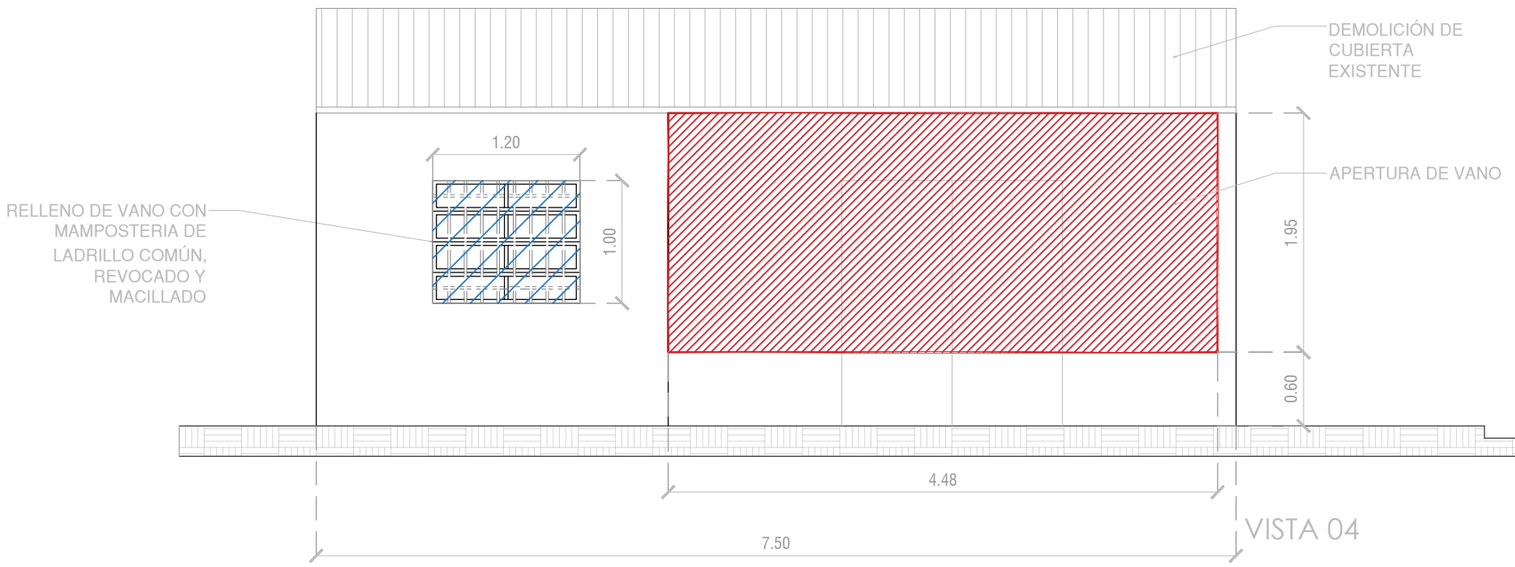

VISTA 04

NOTA:
Los planos corresponden a anteproyecto, previo a la ejecución de obra se deberá presentar el proyecto ejecutivo y calculo estructural por parte de la contratista respetando el diseño propuesto en la licitación. Previo a iniciar los trabajos deberá estar aprobado por la inspección de obra.

MINISTERIO DE AMBIENTE DE LA PROVINCIA DE BUENOS AIRES

BUENOS AIRES PROVINCIA

PROYECTO	OBRA:	
MINISTERIO DE AMBIENTE DE LA PROVINCIA DE BUENOS AIRES Programa de Fortalecimiento de la Política Ambiental de la Provincia de Buenos Aires - Proyecto PNUD ARG/22/008	PARQUE AMBIENTAL COLÓN LOCALIDAD: COLÓN PARTIDO: COLÓN	
RESPONSABLE ESTUDIOS PREVIOS	PLANO Plano preexistencia Vistas Demoliciones	
COORDINACIÓN: H.L.	AREA: Aula Ambiental	N° PLANO 4.3
SUPERVISIÓN: A.S.	ESCALA:1/50	
FORMULACIÓN: J.M.F	N° EXPEDIENTE: Proyecto PNUD	
N° GDEBA		

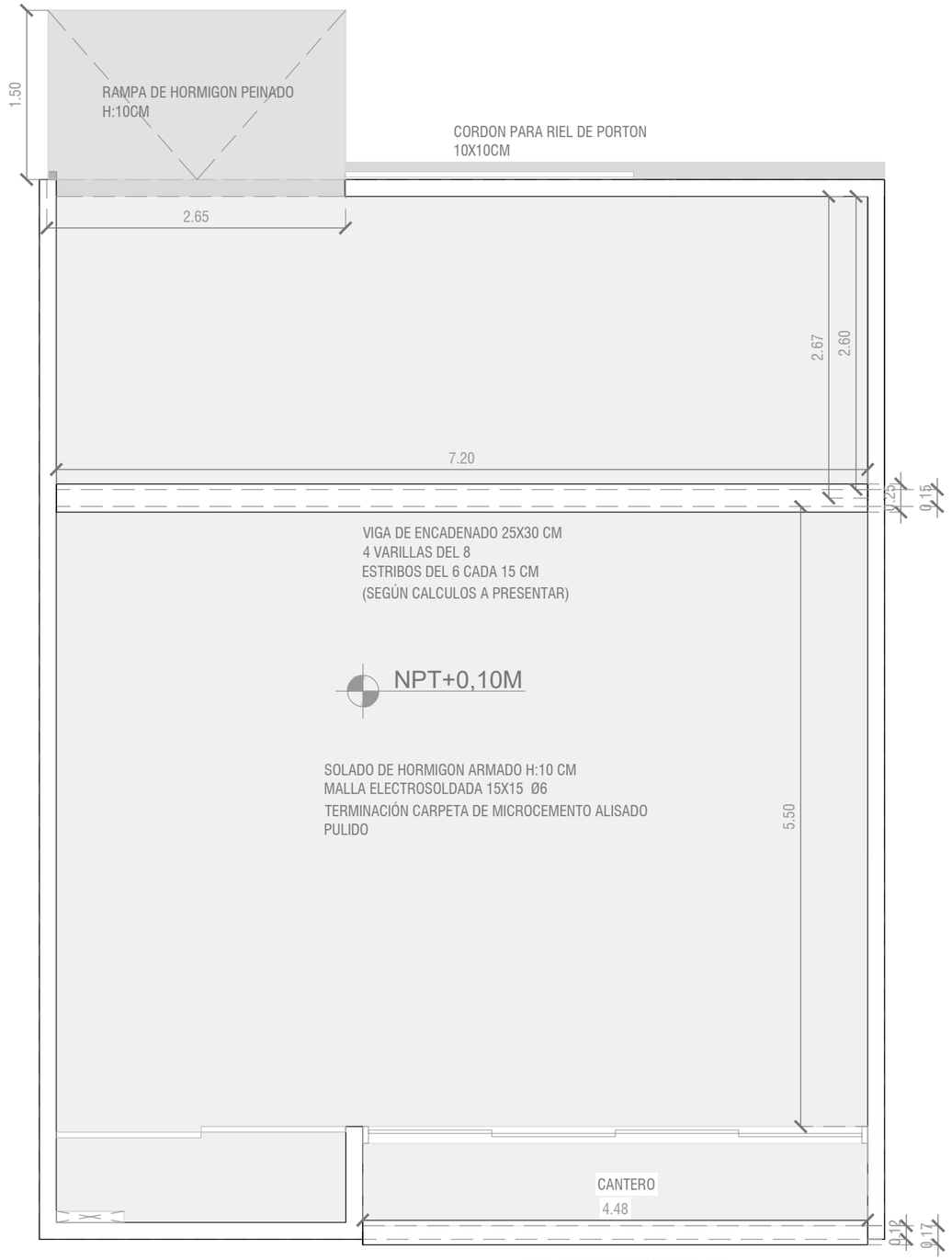

NOTA:
Los planos corresponden a anteproyecto, previo a la ejecución de obra se deberá presentar el proyecto ejecutivo y calculo estructural por parte de la contratista respetando el diseño propuesto en la licitación. Previo a iniciar los trabajos deberá estar aprobado por la inspección de obra.

MINISTERIO DE AMBIENTE DE LA PROVINCIA DE BUENOS AIRES

BUENOS AIRES PROVINCIA

PROYECTO	OBRA:
MINISTERIO DE AMBIENTE DE LA PROVINCIA DE BUENOS AIRES Programa de Fortalecimiento de la Política Ambiental de la Provincia de Buenos Aires - Proyecto PNUD ARG/22/008	PARQUE AMBIENTAL COLÓN
	LOCALIDAD: COLÓN
	PARTIDO: COLÓN
RESPONSABLE ESTUDIOS PREVIOS	PLANO Plano Estructural y solados
COORDINACIÓN: H.L.	AREA: Aula Ambiental — N° PLANO 4.4
SUPERVISIÓN: A.S.	ESCALA: 1/50
FORMULACIÓN: J.M.F	N° EXPEDIENTE: Proyecto PNUD
N° GDEBA	

PLANO-2025-36630270-GDEBA-DPOATYBCMAMGP

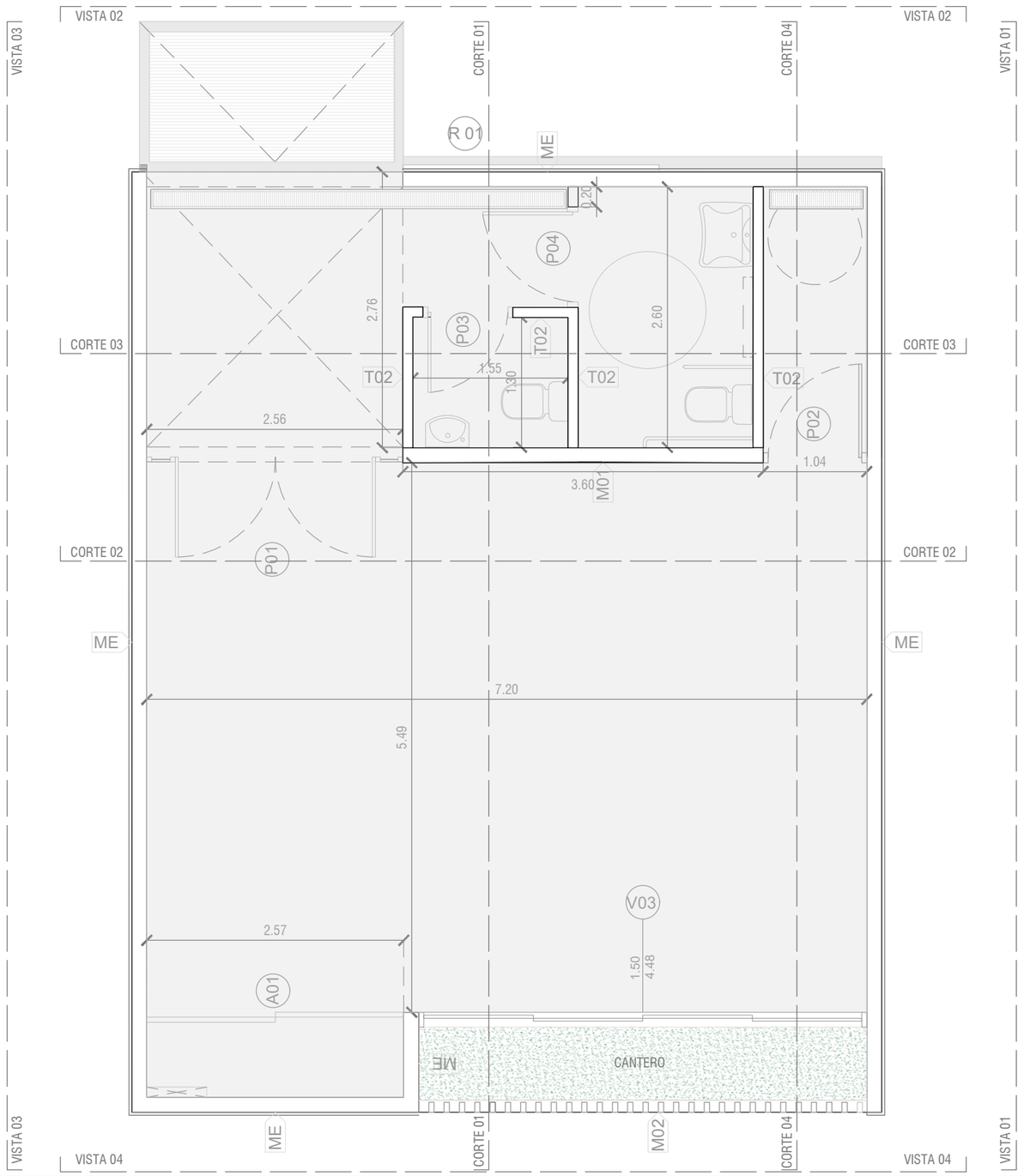

NOTA:
Los planos corresponden a anteproyecto, previo a la ejecución de obra se deberá presentar el proyecto ejecutivo y calculo estructural por parte de la contratista respetando el diseño propuesto en la licitación. Previo a iniciar los trabajos deberá estar aprobado por la inspección de obra.

REFERENCIAS:

- Mxx M (Muro) xx (Numeración del tipo de muro) ME (Muro existente)
- Txx T (Tabique) xx (Nuimeración del tipo de tabique)
- Pxx P (Puerta) xx (Numeración del tipo de puerta) - Identificar en planilla de Carpinterias
- Vxx V (Ventana) xx (Numeración del tipo de ventana) - Identificar en planilla de Carpinterias
- R xx R (Reja) xx (Numeración del tipo de reja) - Identificar en planilla de Carpinterias
- Axx A (Armareo) xx (Numeración del tipo de Armareo) - Identificar en planilla de Carpinterias

ME: Muro existente de ladrillo común

M01: Mamposteria de ladrillo portante ceramico del 12

M02: Mamposteria de ladrillo común

T01: Tabique de placa de roca de yeso del 10

MINISTERIO DE AMBIENTE DE LA PROVINCIA DE BUENOS AIRES

BUENOS AIRES PROVINCIA

PROYECTO	OBRA:	
MINISTERIO DE AMBIENTE DE LA PROVINCIA DE BUENOS AIRES Programa de Fortalecimiento de la Política Ambiental de la Provincia de Buenos Aires - Proyecto PNUD ARG/22/008	PARQUE AMBIENTAL COLÓN LOCALIDAD: COLÓN PARTIDO: COLÓN	
RESPONSABLE ESTUDIOS PREVIOS	PLANO Planta de Arquitectura	
COORDINACIÓN: H.L.	AREA: Aula Ambiental	N° PLANO 4.5
SUPERVISIÓN: A.S.	ESCALA:1/50	
FORMULACIÓN: J.M.F	N° EXPEDIENTE: Proyecto PNUD	
N° GDEBA		

PLANO-2025-36630270-GDEBA-DPOATYBCMAMGP

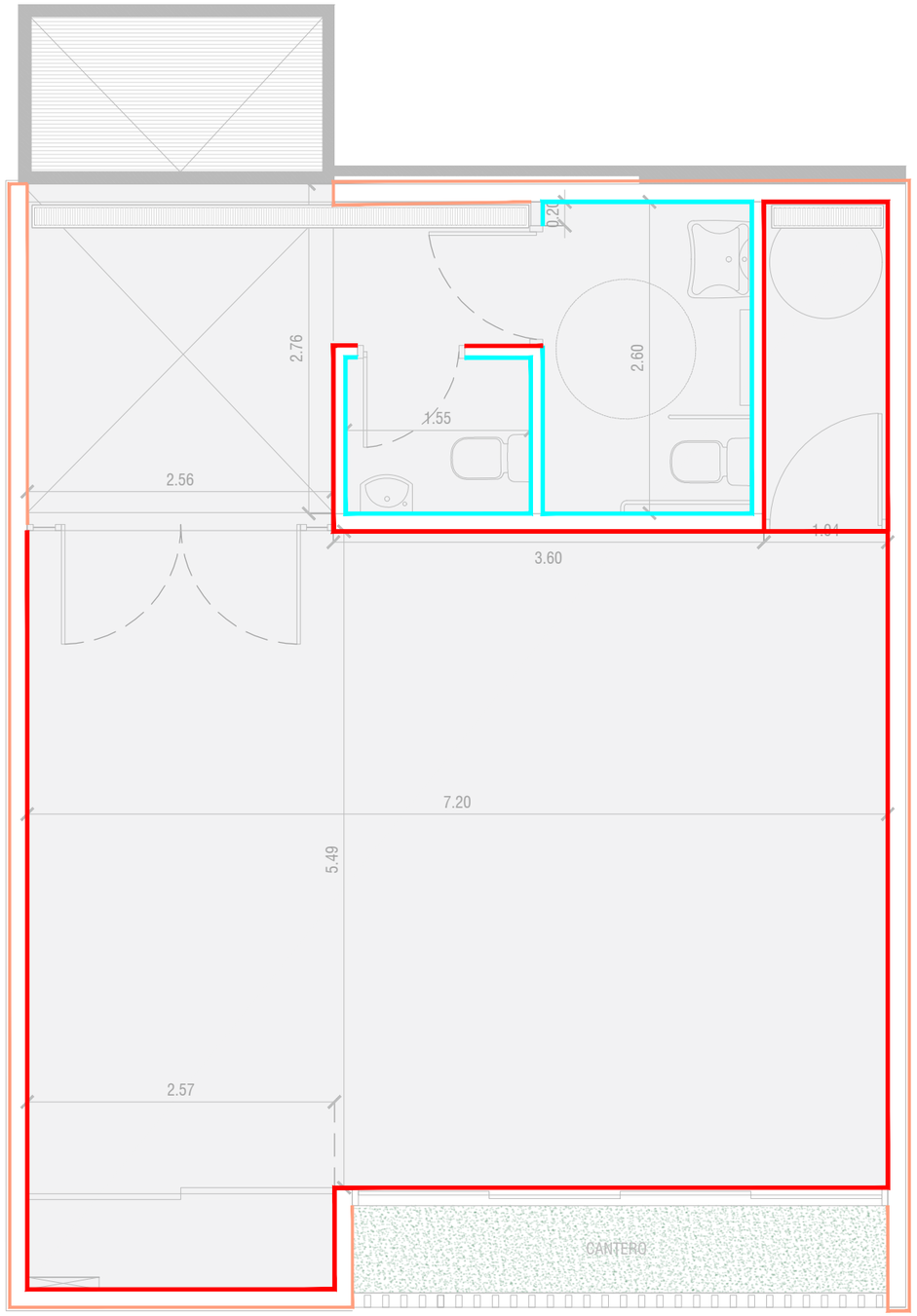

REFERENCIAS:

- Revestimiento Ceramico
- Pintura latex interior
- Revestimiento de chapa acanalada sinusoidal C 25 Galvanizada

MINISTERIO DE AMBIENTE DE LA PROVINCIA DE BUENOS AIRES

BUENOS AIRES PROVINCIA

PROYECTO	OBRA:	
MINISTERIO DE AMBIENTE DE LA PROVINCIA DE BUENOS AIRES Programa de Fortalecimiento de la Política Ambiental de la Provincia de Buenos Aires - Proyecto PNUD ARG/22/008	PARQUE AMBIENTAL COLÓN LOCALIDAD: COLÓN PARTIDO: COLÓN	
RESPONSABLE ESTUDIOS PREVIOS	PLANO Planta de Revestimientos	
COORDINACIÓN: H.L.	AREA: Aula Ambiental	N° PLANO 4.6
SUPERVISIÓN: A.S.	ESCALA:1/50	
FORMULACIÓN: J.M.F	N° EXPEDIENTE: Proyecto PNUD	
N° GDEBA		

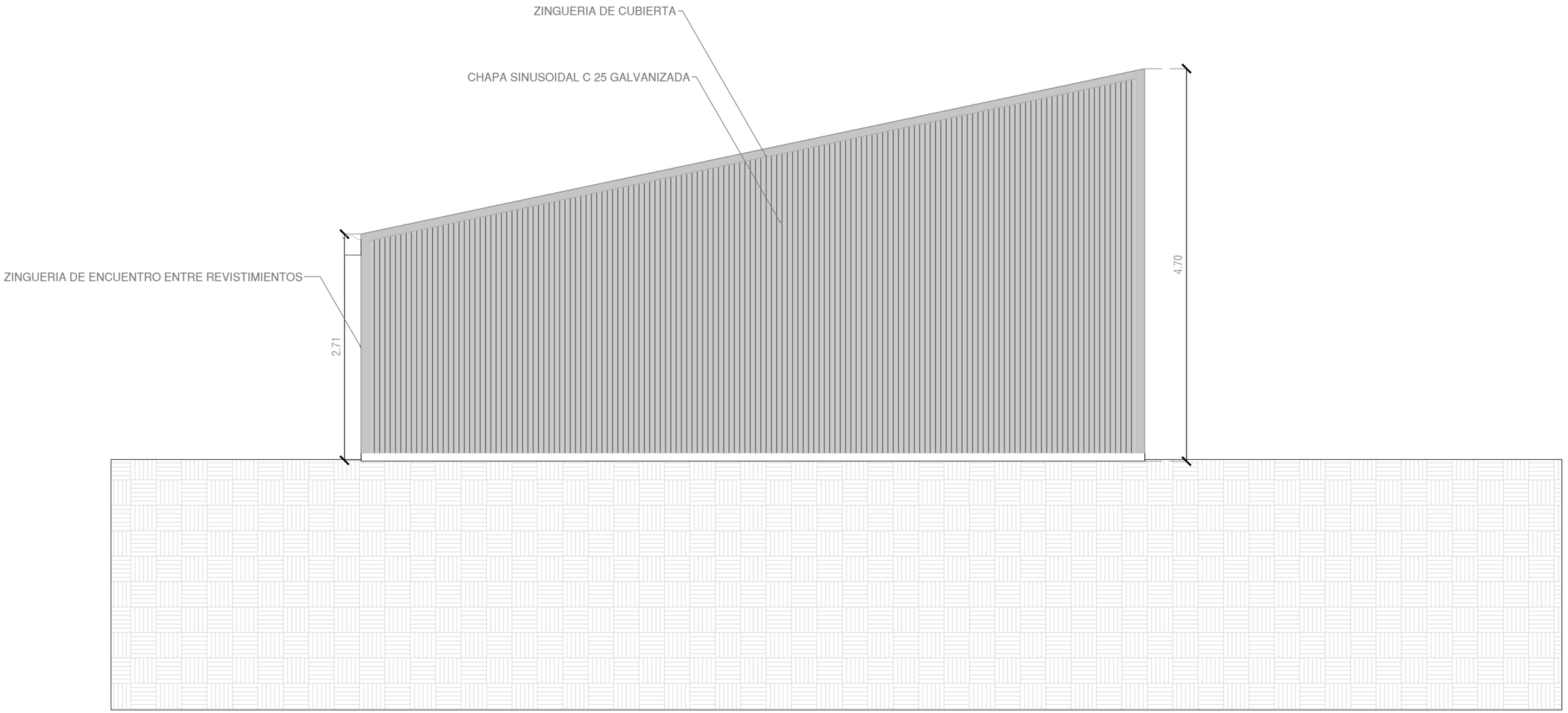

VISTA 01

NOTA:
Los planos corresponden a anteproyecto, previo a la ejecución se deberá realizar el proyecto ejecutivo y calculo estructural por parte de la contratista respetando el diseño propuesto en la licitación. Previo a iniciar los trabajos deberá estar aprobado por la inspección de obra.

MINISTERIO DE AMBIENTE DE LA PROVINCIA DE BUENOS AIRES

BUENOS AIRES PROVINCIA

PROYECTO	OBRA:	
MINISTERIO DE AMBIENTE DE LA PROVINCIA DE BUENOS AIRES Programa de Fortalecimiento de la Politica Ambiental de la Provincia de Buenos Aires - Proyecto PNUD ARG/22/008	PARQUE AMBIENTAL COLÓN LOCALIDAD: COLÓN PARTIDO: COLÓN	
RESPONSABLE ESTUDIOS PREVIOS	PLANO Proyecto Vista 01	
COORDINACIÓN: H.L.	AREA: Aula Ambiental	N° PLANO 4.7
SUPERVISIÓN: A.S.	ESCALA:1/50	
FORMULACIÓN: J.M.F	N° EXPEDIENTE: Proyecto PNUD	
N° GDEBA		

PLANO-2025-36630270-GDEBA-DPOATYBCMAMGP

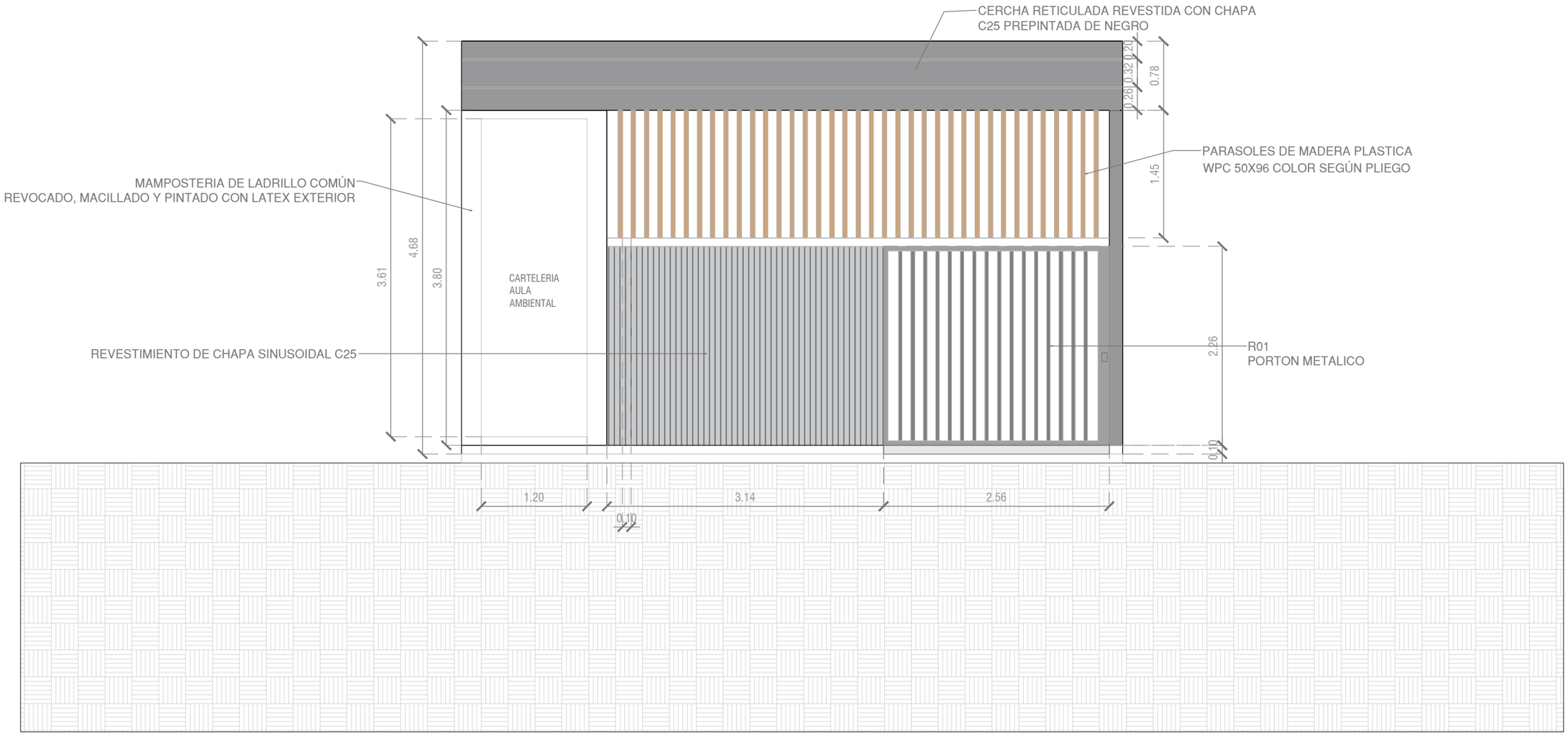

VISTA 02

NOTA:
Los planos corresponden a anteproyecto, previo a la ejecución de la obra se deberá realizar el proyecto ejecutivo y calculo estructural por parte de la contratista respetando el diseño propuesto en la licitación. Previo a iniciar los trabajos deberá estar aprobado por la inspección de obra.

MINISTERIO DE AMBIENTE DE LA PROVINCIA DE BUENOS AIRES

BUENOS AIRES PROVINCIA

PROYECTO	OBRA:
MINISTERIO DE AMBIENTE DE LA PROVINCIA DE BUENOS AIRES Programa de Fortalecimiento de la Politica Ambiental de la Provincia de Buenos Aires - Proyecto PNUD ARG/22/008	PARQUE AMBIENTAL COLÓN LOCALIDAD: COLÓN PARTIDO: COLÓN
RESPONSABLE ESTUDIOS PREVIOS	PLANO Proyecto Vista 02
COORDINACIÓN: H.L.	AREA: Aula Ambiental — N° PLANO 4.8
SUPERVISIÓN: A.S.	ESCALA: 1/50
FORMULACIÓN: J.M.F	N° EXPEDIENTE: Proyecto PNUD
N° GDEBA	

PLANO-2025-36630270-GDEBA-DPOATYBCMAMGP

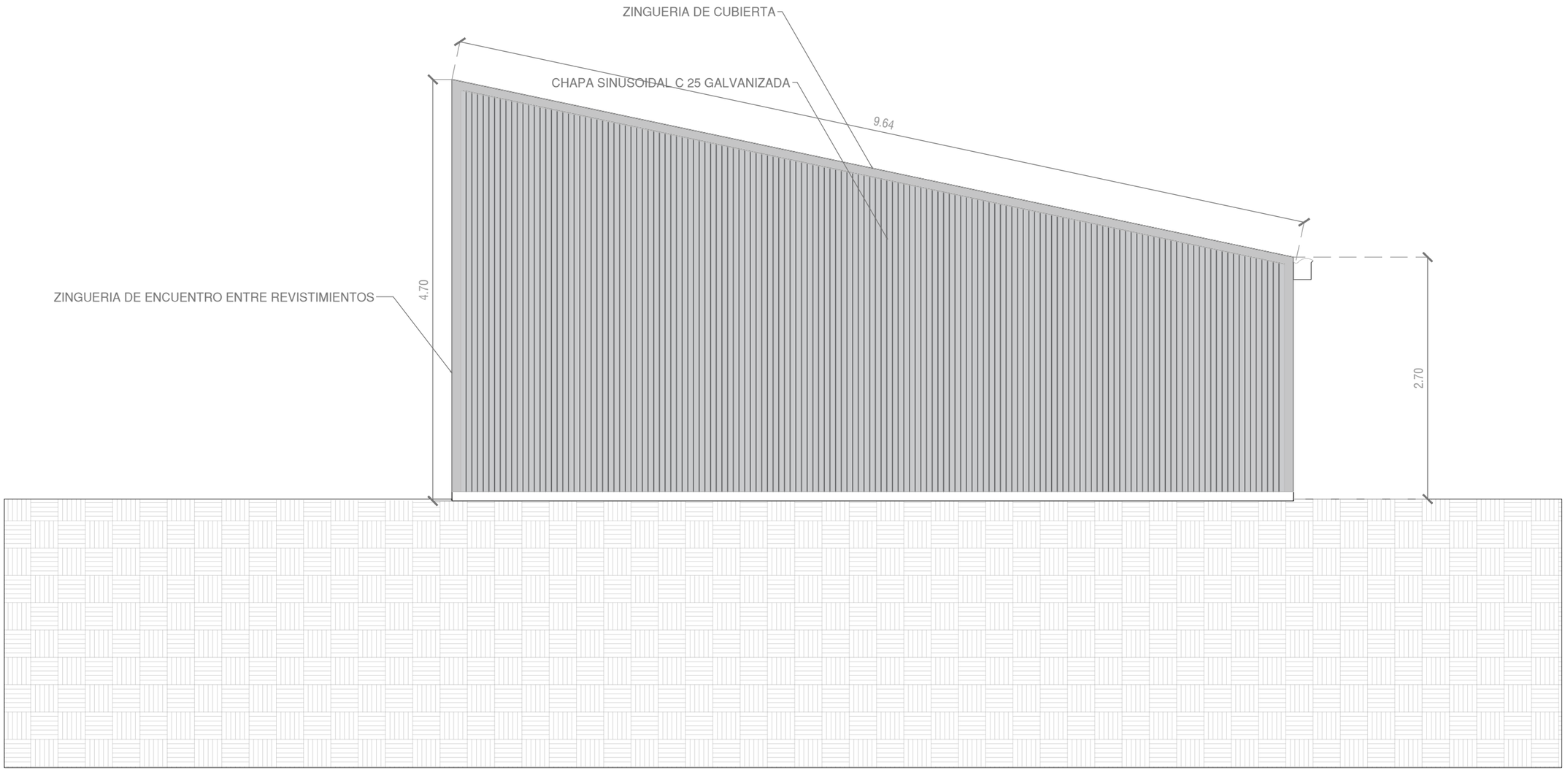

VISTA 03

NOTA:
Los planos corresponden a anteproyecto, previo a la [illegible] proyecto ejecutivo y calculo estructural por parte de la contratista respetando el diseño propuesto en la licitación. Previo a iniciar los trabajos deberá estar aprobado por la inspección de obra.

PLANO-2025-36630270-GDEBA-DPOATYBCMAMGP

MINISTERIO DE AMBIENTE DE LA PROVINCIA DE BUENOS AIRES

BUENOS AIRES PROVINCIA

PROYECTO	OBRA:
MINISTERIO DE AMBIENTE DE LA PROVINCIA DE BUENOS AIRES Programa de Fortalecimiento de la Politica Ambiental de la Provincia de Buenos Aires - Proyecto PNUD ARG/22/008	PARQUE AMBIENTAL COLÓN
	LOCALIDAD: COLÓN
	PARTIDO: COLÓN
RESPONSABLE ESTUDIOS PREVIOS	PLANO Proyecto Vista 03
COORDINACIÓN: H.L.	AREA: Aula Ambiental — N° PLANO 4.9
SUPERVISIÓN: A.S.	ESCALA:1/50
FORMULACIÓN: J.M.F	N° EXPEDIENTE: Proyecto PNUD
N° GDEBA	

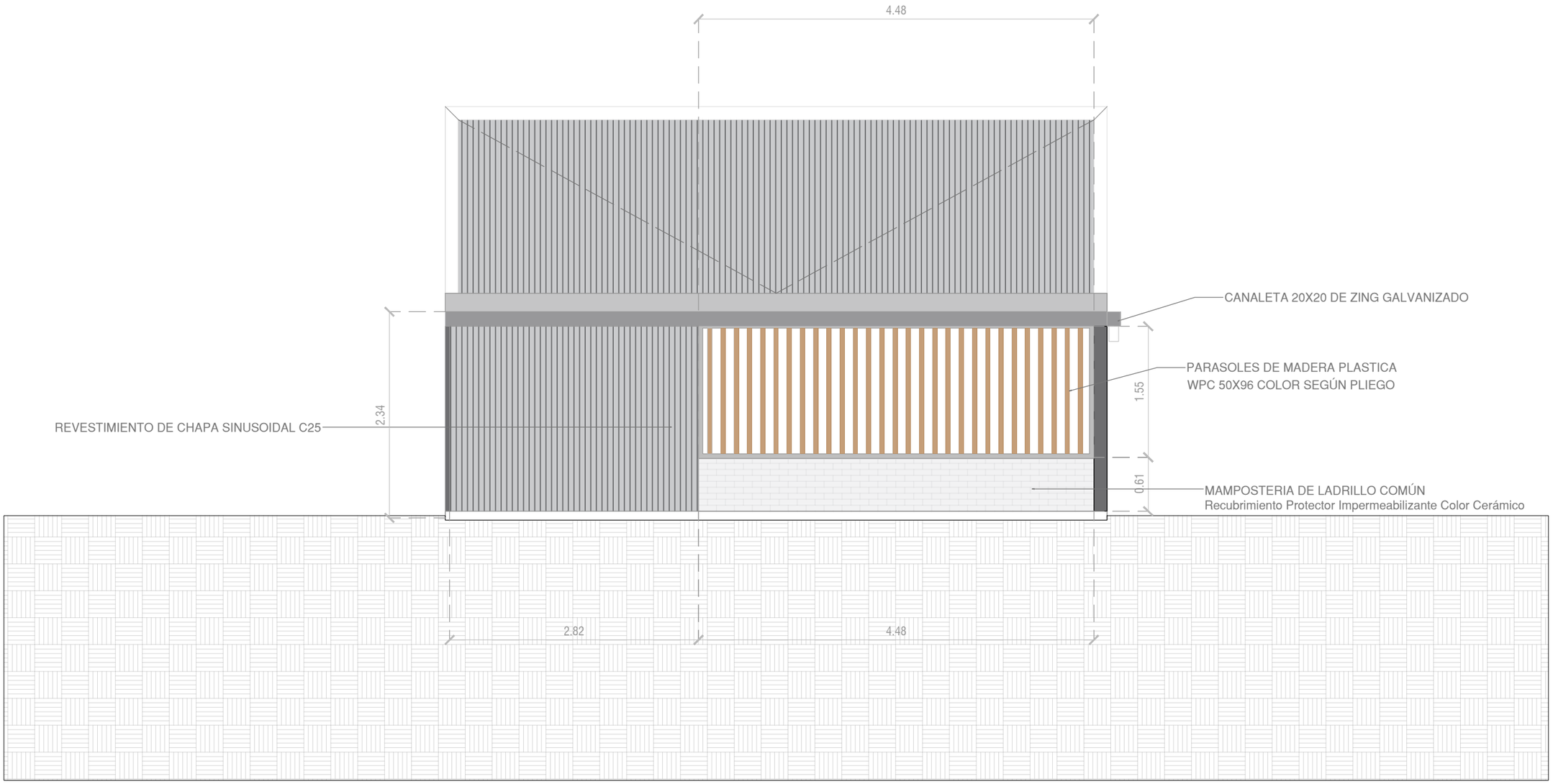

VISTA 04

NOTA:
Los planos corresponden a anteproyecto, previo a [illegible] proyecto ejecutivo y calculo estructural por parte de la contratista respetando el diseño propuesto en la licitación. Previo a iniciar los trabajos deberá estar aprobado por la inspección de obra.

PLANO-2025-36630270-GDEBA-DPOATYBCMAMGP

MINISTERIO DE AMBIENTE DE LA PROVINCIA DE BUENOS AIRES

BUENOS AIRES PROVINCIA

PROYECTO	OBRA:
MINISTERIO DE AMBIENTE DE LA PROVINCIA DE BUENOS AIRES Programa de Fortalecimiento de la Politica Ambiental de la Provincia de Buenos Aires - Proyecto PNUD ARG/22/008	PARQUE AMBIENTAL COLÓN
RESPONSABLE ESTUDIOS PREVIOS	LOCALIDAD: COLÓN PARTIDO: COLÓN PLANO Proyecto Vista 04
COORDINACIÓN: H.L. SUPERVISIÓN: A.S. FORMULACIÓN: J.M.F N° GDEBA	AREA: Aula Ambiental ESCALA:1/50 N° EXPEDIENTE: Proyecto PNUD
	N° PLANO 4.10

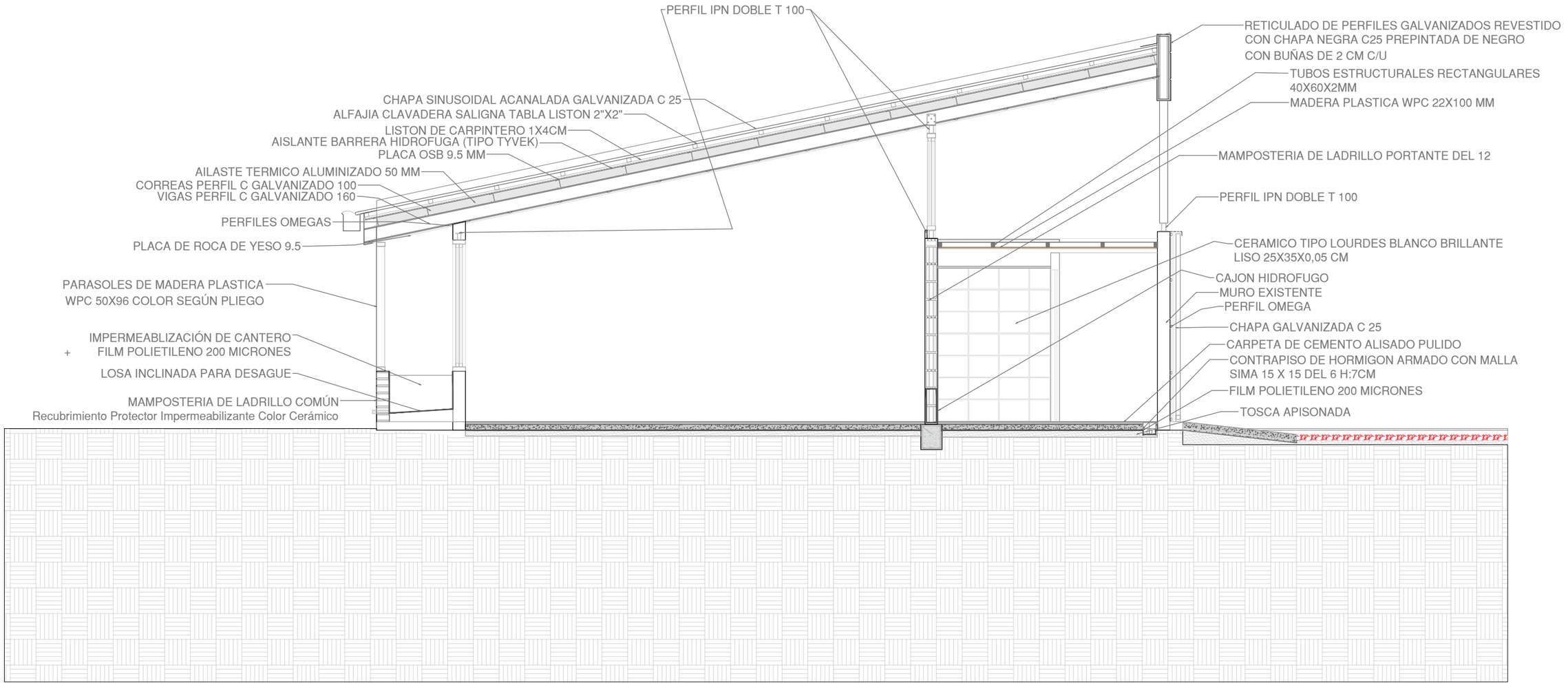

CORTE 01

NOTA:
Los planos corresponden a anteproyecto, previo a la ejecución de la obra se deberá realizar el proyecto ejecutivo y calculo estructural por parte de la contratista respetando el diseño propuesto en la licitación. Previo a iniciar los trabajos deberá estar aprobado por la inspección de obra.

MINISTERIO DE AMBIENTE DE LA PROVINCIA DE BUENOS AIRES

BUENOS AIRES PROVINCIA

PROYECTO	OBRA:
MINISTERIO DE AMBIENTE DE LA PROVINCIA DE BUENOS AIRES Programa de Fortalecimiento de la Politica Ambiental de la Provincia de Buenos Aires - Proyecto PNUD ARG/22/008	PARQUE AMBIENTAL COLÓN LOCALIDAD: COLÓN PARTIDO: COLÓN
RESPONSABLE ESTUDIOS PREVIOS	PLANO Proyecto Corte 01
COORDINACIÓN: H.L.	AREA: Aula Ambiental N° PLANO 4.11
SUPERVISIÓN: A.S.	ESCALA:1/50
FORMULACIÓN: J.M.F	N° EXPEDIENTE: Proyecto PNUD
N° GDEBA	

PLANO-2025-36630270-GDEBA-DPOATYBCMAMGP

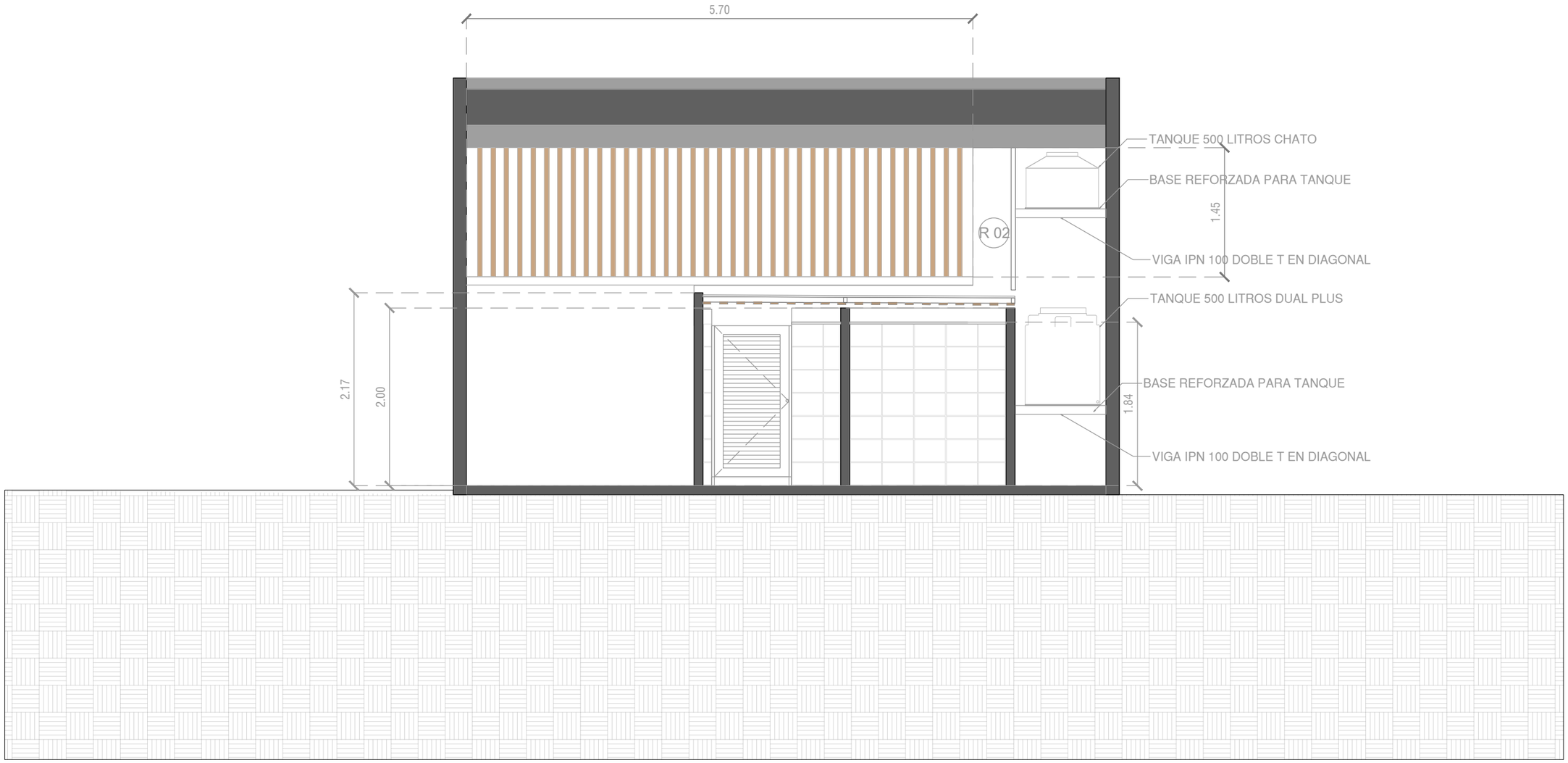

CORTE 02

NOTA:
Los planos corresponden a anteproyecto, previo a [illegible] proyecto ejecutivo y calculo estructural por parte de la contratista respetando el diseño propuesto en la licitación. Previo a iniciar los trabajos deberá estar aprobado por la inspección de obra.

PLANO-2025-36630270-GDEBA-DPOATYBCMAMGP

MINISTERIO DE AMBIENTE DE LA PROVINCIA DE BUENOS AIRES

BUENOS AIRES PROVINCIA

PROYECTO	OBRA:	
MINISTERIO DE AMBIENTE DE LA PROVINCIA DE BUENOS AIRES Programa de Fortalecimiento de la Politica Ambiental de la Provincia de Buenos Aires - Proyecto PNUD ARG/22/008	PARQUE AMBIENTAL COLÓN	
RESPONSABLE ESTUDIOS PREVIOS	LOCALIDAD: COLÓN PARTIDO: COLÓN	
PLANO Proyecto Corte 02		
COORDINACIÓN: H.L.	AREA: Aula Ambiental	N° PLANO 4.12
SUPERVISIÓN: A.S.	ESCALA:1/50	
FORMULACIÓN: J.M.F	N° EXPEDIENTE: Proyecto PNUD	
N° GDEBA		

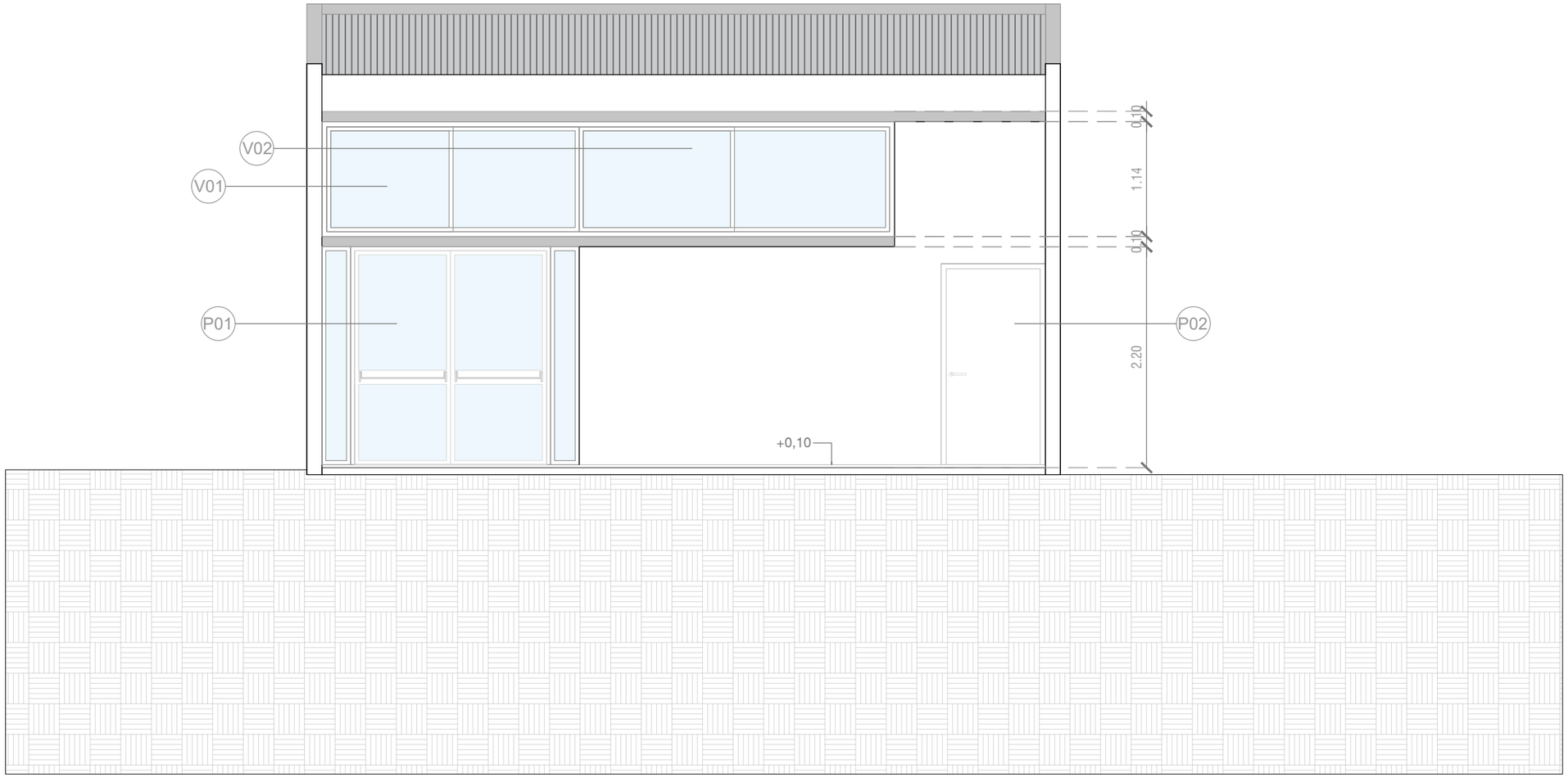

CORTE 03

NOTA:
Los planos corresponden a anteproyecto, previo a la [illegible] proyecto ejecutivo y calculo estructural por parte de la contratista respetando el diseño propuesto en la licitación. Previo a iniciar los trabajos deberá estar aprobado por la inspección de obra.

PLANO-2025-36630270-GDEBA-DPOATYBCMAMGP

MINISTERIO DE AMBIENTE DE LA PROVINCIA DE BUENOS AIRES

BUENOS AIRES PROVINCIA

PROYECTO	OBRA:	
MINISTERIO DE AMBIENTE DE LA PROVINCIA DE BUENOS AIRES Programa de Fortalecimiento de la Politica Ambiental de la Provincia de Buenos Aires - Proyecto PNUD ARG/22/008	PARQUE AMBIENTAL COLÓN	
	LOCALIDAD: COLÓN	
	PARTIDO: COLÓN	
RESPONSABLE ESTUDIOS PREVIOS	PLANO Proyecto Corte 03	
COORDINACIÓN: H.L.	AREA: Aula Ambiental	N° PLANO 4.13
SUPERVISIÓN: A.S.	ESCALA:1/50	
FORMULACIÓN: J.M.F	N° EXPEDIENTE: Proyecto PNUD	
N° GDEBA		

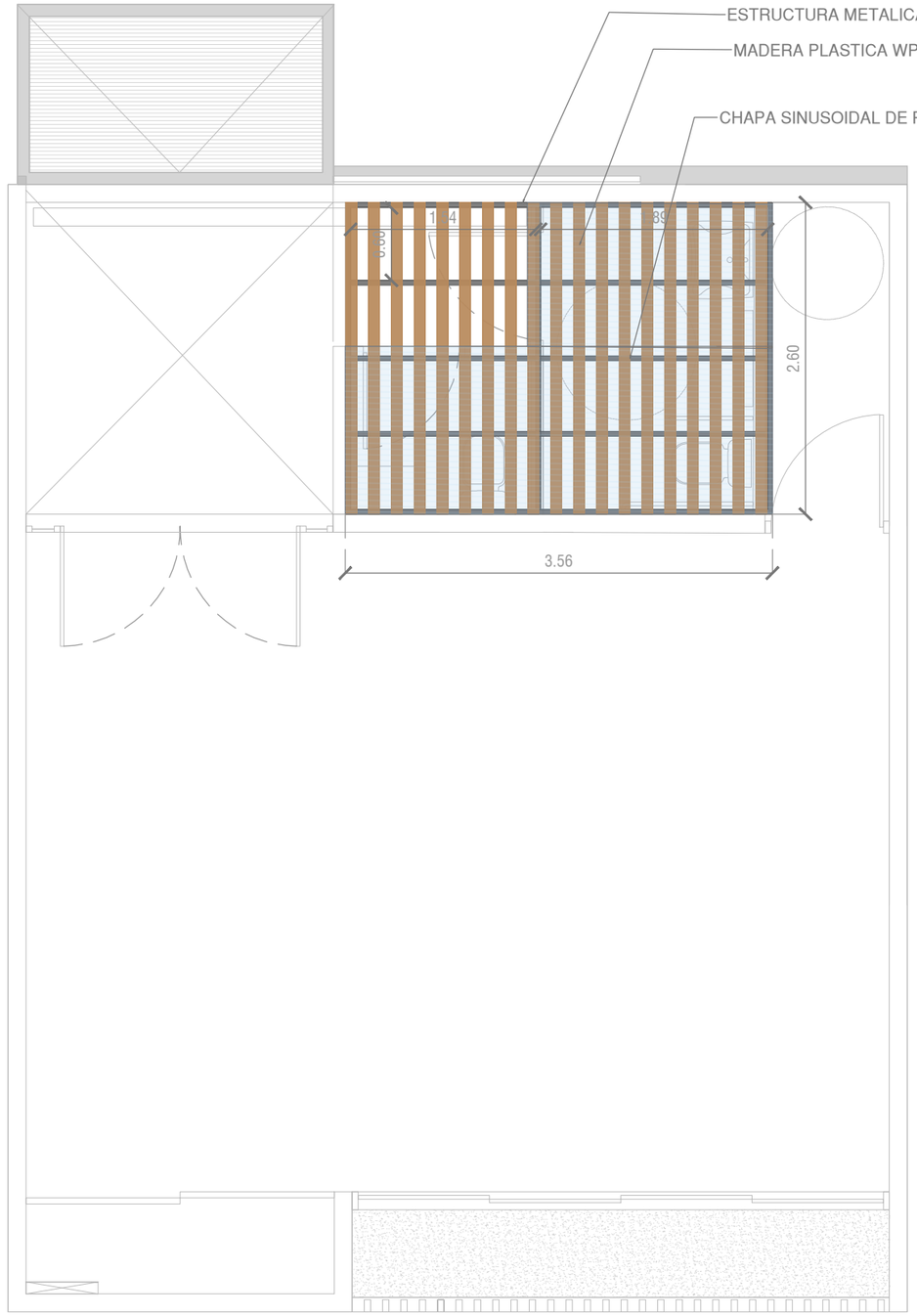

NOTA:
Los planos corresponden a anteproyecto, previo a la ejecución de obra se deberá presentar el proyecto ejecutivo y calculo estructural por parte de la contratista respetando el diseño propuesto en la licitación. Previo a iniciar los trabajos deberá estar aprobado por la inspección de obra.

N

PLANTA DE ENTREPISO

MINISTERIO DE AMBIENTE DE LA PROVINCIA DE BUENOS AIRES

BUENOS AIRES PROVINCIA

PROYECTO	OBRA:	
MINISTERIO DE AMBIENTE DE LA PROVINCIA DE BUENOS AIRES Programa de Fortalecimiento de la Politica Ambiental de la Provincia de Buenos Aires - Proyecto PNUD ARG/22/008	PARQUE AMBIENTAL COLÓN	
	LOCALIDAD: COLÓN	
	PARTIDO: COLÓN	
RESPONSABLE ESTUDIOS PREVIOS	PLANO Proyecto Planta de Entrepiso	
COORDINACIÓN: H.L.	AREA: Aula Ambiental	N° PLANO 4.14
SUPERVISIÓN: A.S.	ESCALA:1/50	
FORMULACIÓN: J.M.F	N° EXPEDIENTE: Proyecto PNUD	
N° GDEBA		

PLANO-2025-36630270-GDEBA-DPOATYBCMAMGP

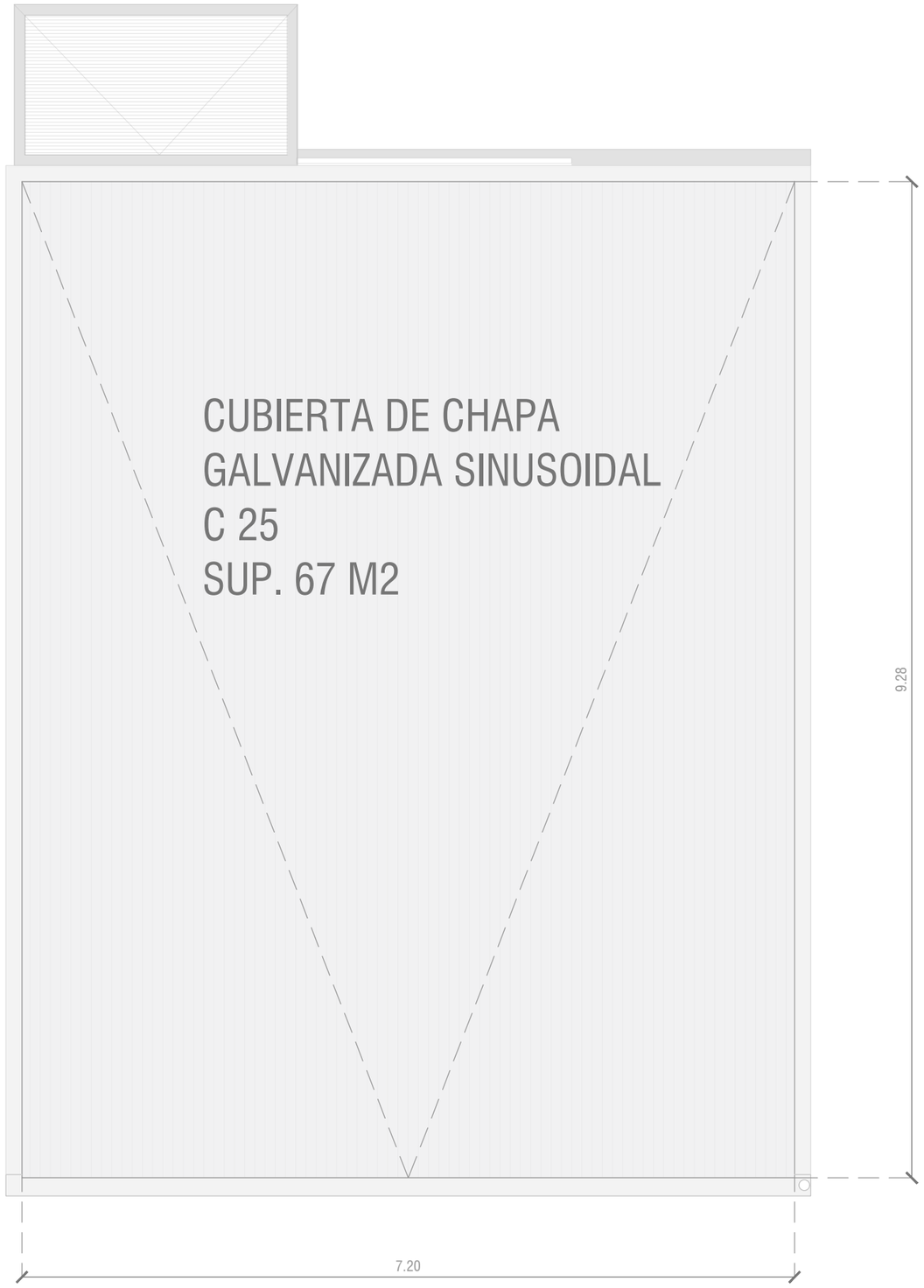

NOTA:
Los planos corresponden a anteproyecto, previo a [illegible] proyecto ejecutivo y calculo estructural por parte de la contratista respetando el diseño propuesto en la licitación. Previo a iniciar los trabajos deberá estar aprobado por la inspección de obra.

PLANO-2025-36630270-GDEBA-DPOATYBCMAMGP

MINISTERIO DE AMBIENTE DE LA PROVINCIA DE BUENOS AIRES

BUENOS AIRES PROVINCIA

PROYECTO	OBRA:	
MINISTERIO DE AMBIENTE DE LA PROVINCIA DE BUENOS AIRES Programa de Fortalecimiento de la Politica Ambiental de la Provincia de Buenos Aires - Proyecto PNUD ARG/22/008	PARQUE AMBIENTAL COLÓN	
	LOCALIDAD: COLÓN	
	PARTIDO: COLÓN	
RESPONSABLE ESTUDIOS PREVIOS	PLANO Proyecto Planta de techos	
COORDINACIÓN: H.L.	AREA: Aula Ambiental	N° PLANO 4.15
SUPERVISIÓN: A.S.	ESCALA:1/50	
FORMULACIÓN: J.M.F	N° EXPEDIENTE: Proyecto PNUD	
N° GDEBA		

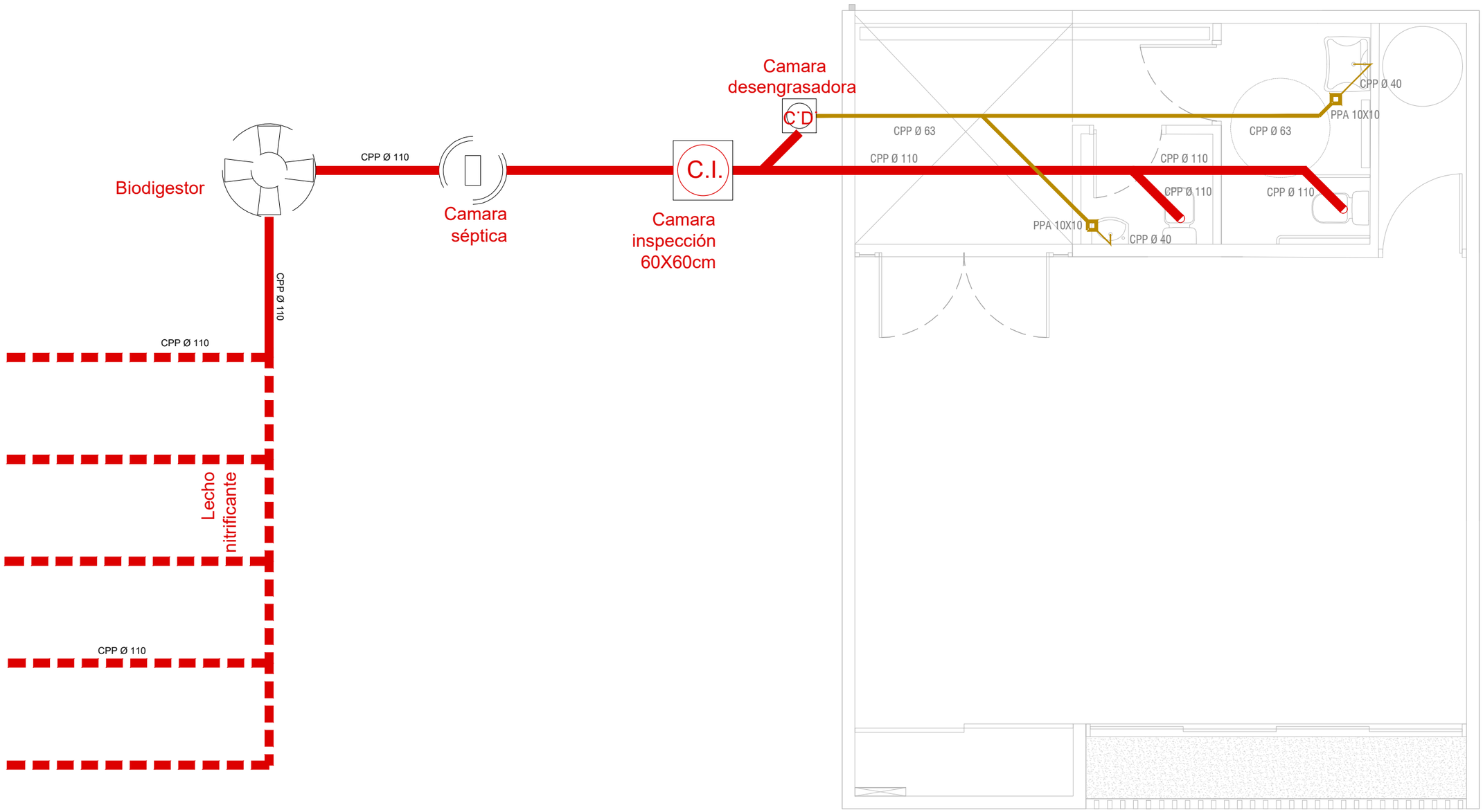

NOTA:
Los planos corresponden a anteproyecto, previo a la [illegible] proyecto ejecutivo y calculo estructural por parte de la contratista respetando el diseño propuesto en la licitación. Previo a iniciar los trabajos deberá estar aprobado por la inspección de obra.

PLANO-2025-36630270-GDEBA-DPOATYBCMAMGP

MINISTERIO DE AMBIENTE DE LA PROVINCIA DE BUENOS AIRES

BUENOS AIRES PROVINCIA

PROYECTO	OBRA:	
MINISTERIO DE AMBIENTE DE LA PROVINCIA DE BUENOS AIRES Programa de Fortalecimiento de la Política Ambiental de la Provincia de Buenos Aires - Proyecto PNUD ARG/22/008	PARQUE AMBIENTAL COLÓN	
	LOCALIDAD: COLÓN	
	PARTIDO: COLÓN	
RESPONSABLE ESTUDIOS PREVIOS	PLANO Proyecto Intalación de Desague Cloacal	
COORDINACIÓN: H.L.	AREA: Aula Ambiental	N° PLANO 4.16
SUPERVISIÓN: A.S.	ESCALA: 1/50	
FORMULACIÓN: J.M.F	N° EXPEDIENTE: Proyecto PNUD	
N° GDEBA		

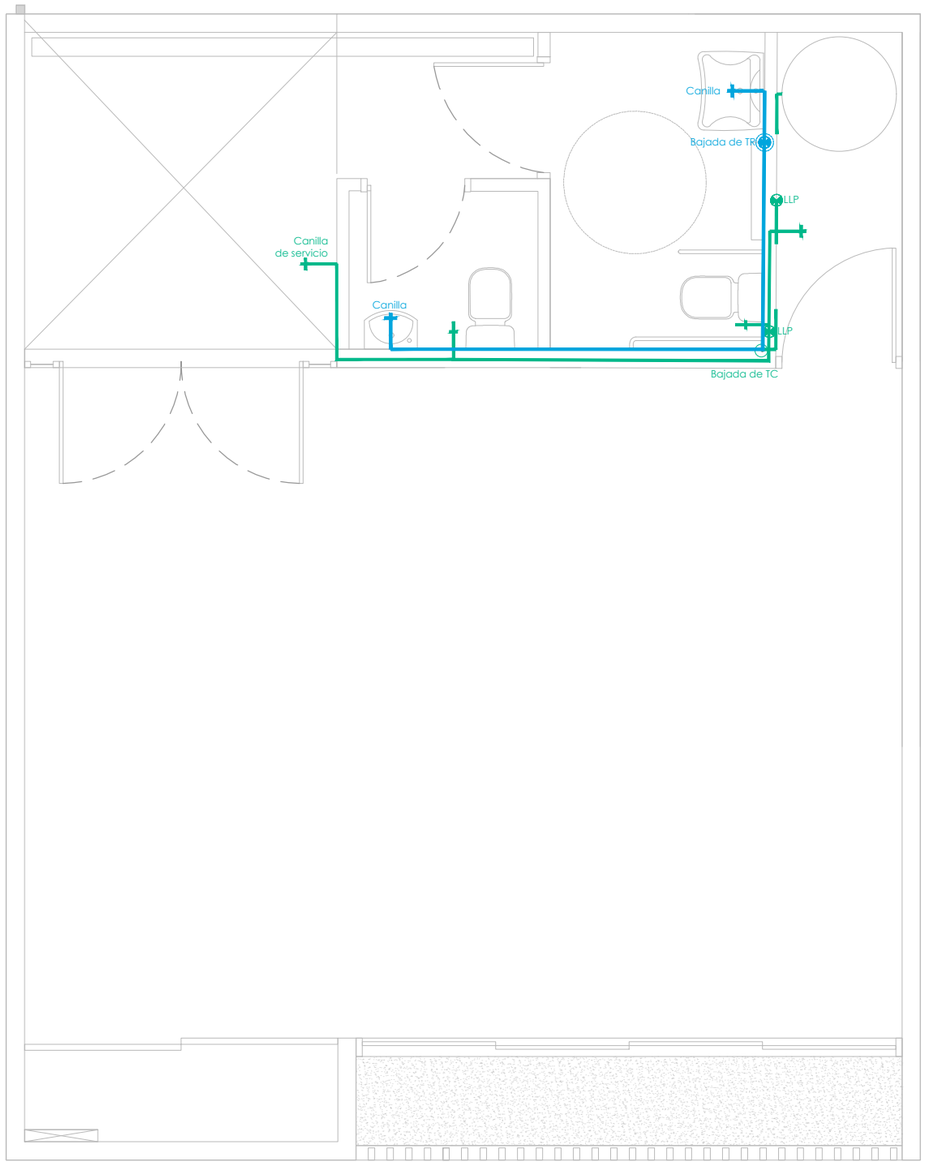

NOTA:
Los planos corresponden a anteproyecto, previo a la ejecución de la obra se deberá realizar el proyecto ejecutivo y calculo estructural por parte de la contratista respetando el diseño propuesto en la licitación. Previo a iniciar los trabajos deberá estar aprobado por la inspección de obra.

PLANO-2025-36630270-GDEBA-DPOATYBCMAMGP

MINISTERIO DE AMBIENTE DE LA PROVINCIA DE BUENOS AIRES

BUENOS AIRES PROVINCIA

PROYECTO	OBRA:
MINISTERIO DE AMBIENTE DE LA PROVINCIA DE BUENOS AIRES Programa de Fortalecimiento de la Politica Ambiental de la Provincia de Buenos Aires - Proyecto PNUD ARG/22/008	PARQUE AMBIENTAL COLÓN
	LOCALIDAD: COLÓN
	PARTIDO: COLÓN
RESPONSABLE ESTUDIOS PREVIOS	PLANO Proyecto Planta Intalación de Agua Fria
COORDINACIÓN: H.L.	AREA: Aula Ambiental — N° PLANO 4.17
SUPERVISIÓN: A.S.	ESCALA:1/50
FORMULACIÓN: J.M.F	N° EXPEDIENTE: Proyecto PNUD
N° GDEBA	

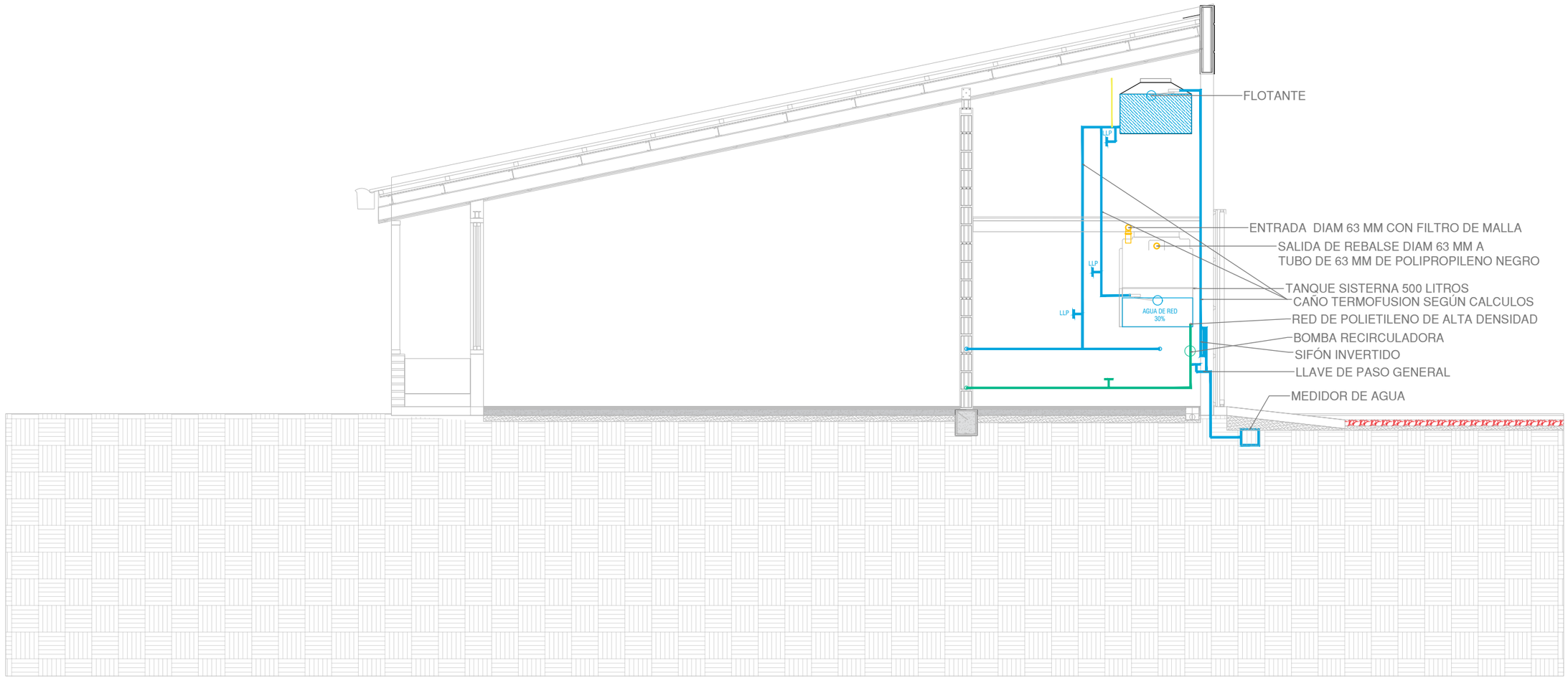

NOTA:
Los planos corresponden a anteproyecto, previo a la [illegible] proyecto ejecutivo y calculo estructural por parte de la contratista respetando el diseño propuesto en la licitación. Previo a iniciar los trabajos deberá estar aprobado por la inspección de obra.

PLANO-2025-36630270-GDEBA-DPOATYBCMAMGP

MINISTERIO DE AMBIENTE DE LA PROVINCIA DE BUENOS AIRES

BUENOS AIRES PROVINCIA

PROYECTO	OBRA:
MINISTERIO DE AMBIENTE DE LA PROVINCIA DE BUENOS AIRES Programa de Fortalecimiento de la Politica Ambiental de la Provincia de Buenos Aires - Proyecto PNUD ARG/22/008	PARQUE AMBIENTAL COLÓN
	LOCALIDAD: COLÓN
	PARTIDO: COLÓN
RESPONSABLE ESTUDIOS PREVIOS	PLANO Proyecto Corte Intalación de Agua Fria
COORDINACIÓN: H.L.	AREA: Aula Ambiental — N° PLANO 4.18
SUPERVISIÓN: A.S.	ESCALA:1/50
FORMULACIÓN: J.M.F	N° EXPEDIENTE: Proyecto PNUD
N° GDEBA	

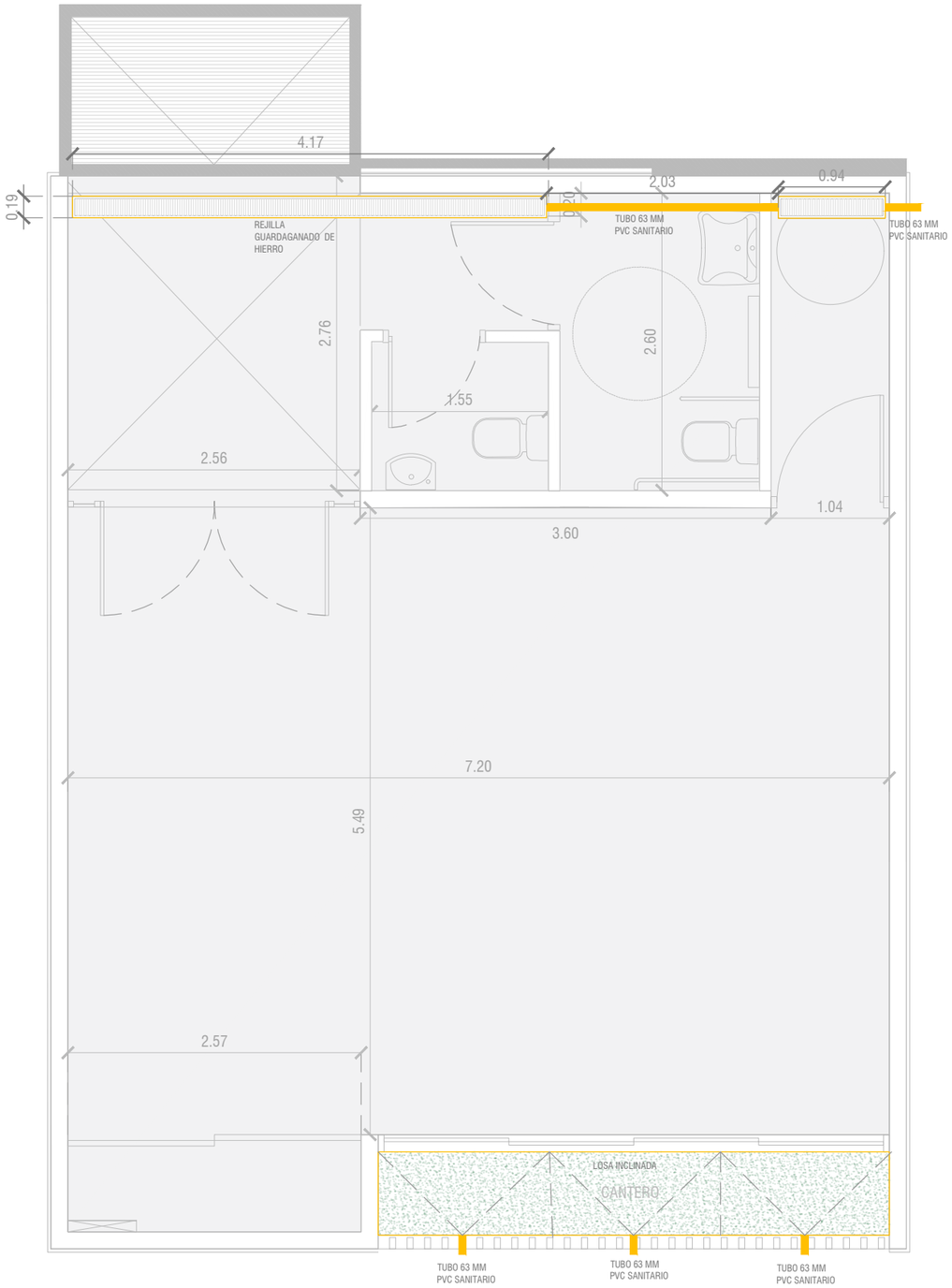

NOTA:
Los planos corresponden a anteproyecto, previo a la [illegible] proyecto ejecutivo y calculo estructural por parte de la contratista respetando el diseño propuesto en la licitación. Previo a iniciar los trabajos deberá estar aprobado por la inspección de obra.

PLANO-2025-36630270-GDEBA-DPOATYBCMAMGP

MINISTERIO DE AMBIENTE DE LA PROVINCIA DE BUENOS AIRES

BUENOS AIRES PROVINCIA

PROYECTO	OBRA:	
MINISTERIO DE AMBIENTE DE LA PROVINCIA DE BUENOS AIRES Programa de Fortalecimiento de la Politica Ambiental de la Provincia de Buenos Aires - Proyecto PNUD ARG/22/008	PARQUE AMBIENTAL COLÓN	
	LOCALIDAD: COLÓN	
	PARTIDO: COLÓN	
RESPONSABLE ESTUDIOS PREVIOS	PLANO Proyecto Planta Intalación de desague Pluvial	
COORDINACIÓN: H.L.	AREA: Aula Ambiental	N° PLANO 4.19
SUPERVISIÓN: A.S.	ESCALA:1/50	
FORMULACIÓN: J.M.F	N° EXPEDIENTE: Proyecto PNUD	
N° GDEBA		

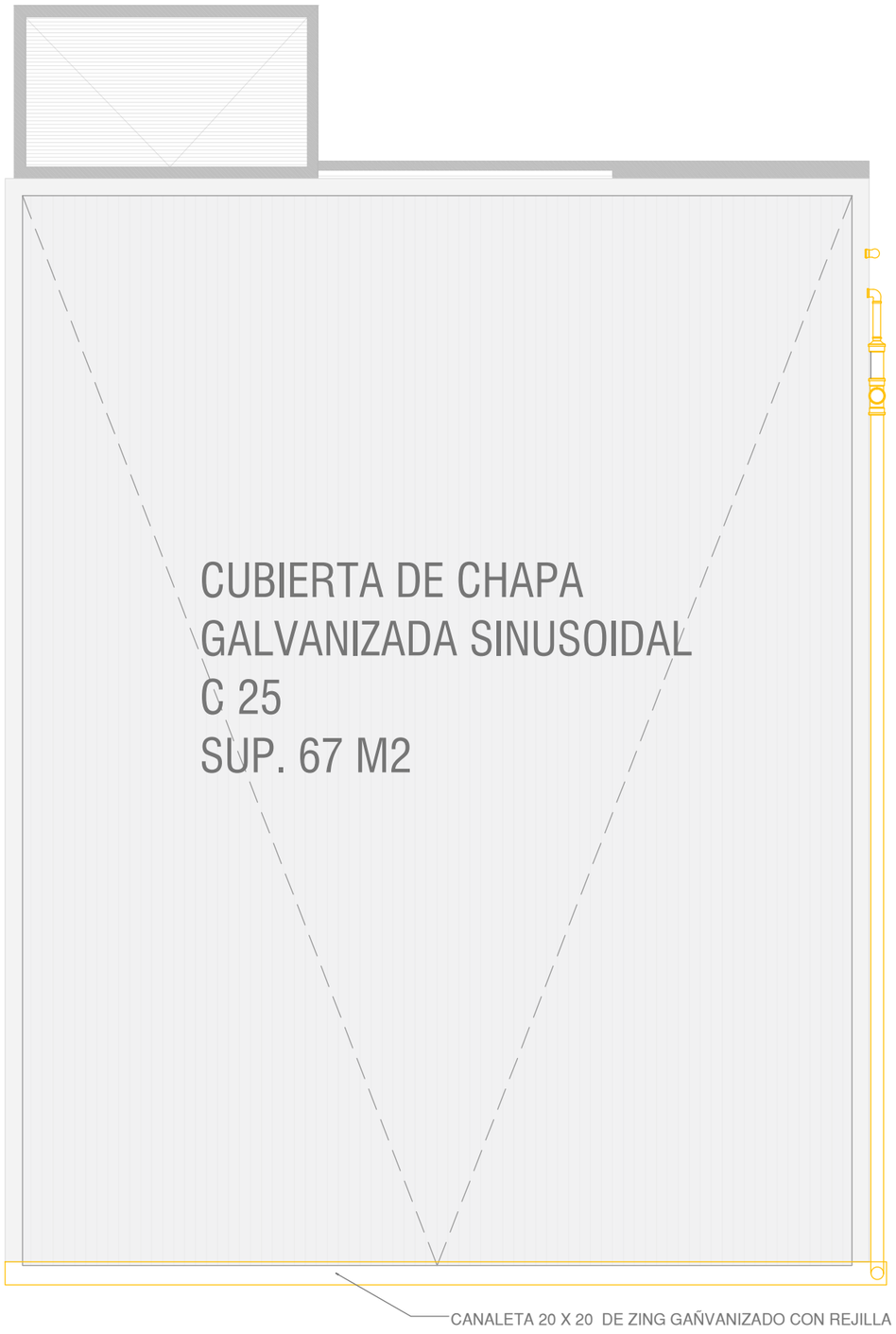

NOTA:
Los planos corresponden a anteproyecto, previo a [illegible] proyecto ejecutivo y calculo estructural por parte de la contratista respetando el diseño propuesto en la licitación. Previo a iniciar los trabajos deberá estar aprobado por la inspección de obra.

PLANO-2025-36630270-GDEBA-DPOATYBCMAMGP

MINISTERIO DE AMBIENTE DE LA PROVINCIA DE BUENOS AIRES

BUENOS AIRES PROVINCIA

PROYECTO	OBRA:
MINISTERIO DE AMBIENTE DE LA PROVINCIA DE BUENOS AIRES Programa de Fortalecimiento de la Politica Ambiental de la Provincia de Buenos Aires - Proyecto PNUD ARG/22/008	PARQUE AMBIENTAL COLÓN
RESPONSABLE ESTUDIOS PREVIOS	LOCALIDAD: COLÓN PARTIDO: COLÓN
COORDINACIÓN: H.L.	PLANO Proyecto Planta de techo Intalación de desague Pluvial
SUPERVISIÓN: A.S.	AREA: Aula Ambiental ESCALA: 1/50
FORMULACIÓN: J.M.F	N° PLANO 4.20
N° GDEBA	N° EXPEDIENTE: Proyecto PNUD

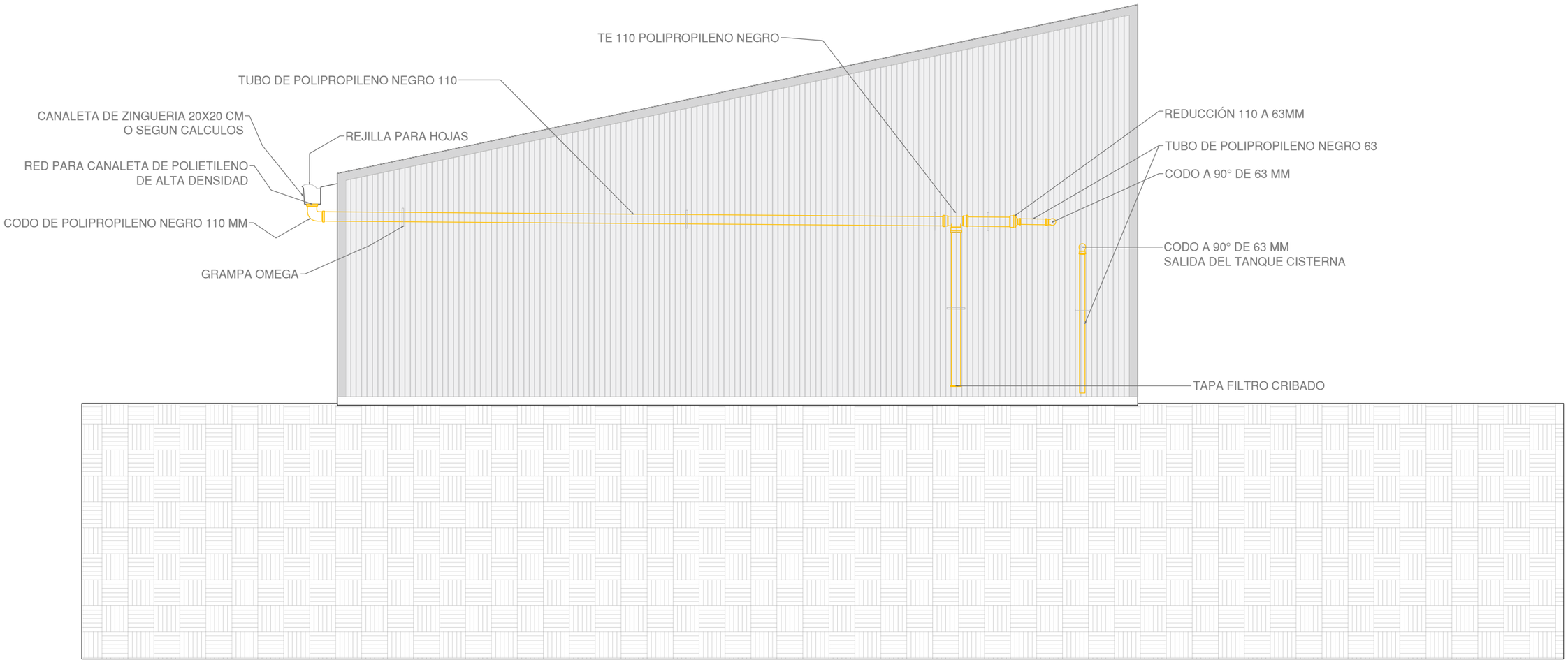

NOTA:
Los planos corresponden a anteproyecto, previo a [illegible] proyecto ejecutivo y calculo estructural por parte de la contratista respetando el diseño propuesto en la licitación. Previo a iniciar los trabajos deberá estar aprobado por la inspección de obra.

PLANO-2025-36630270-GDEBA-DPOATYBCMAMGP

MINISTERIO DE AMBIENTE DE LA PROVINCIA DE BUENOS AIRES

BUENOS AIRES PROVINCIA

PROYECTO	OBRA:
MINISTERIO DE AMBIENTE DE LA PROVINCIA DE BUENOS AIRES Programa de Fortalecimiento de la Politica Ambiental de la Provincia de Buenos Aires - Proyecto PNUD ARG/22/008	PARQUE AMBIENTAL COLÓN
RESPONSABLE ESTUDIOS PREVIOS	LOCALIDAD: COLÓN PARTIDO: COLÓN
COORDINACIÓN: H.L.	PLANO Proyecto Vista 01 Intalación de desague Pluvial
SUPERVISIÓN: A.S.	AREA: Aula Ambiental ESCALA:1/50
FORMULACION: J.M.F	N° PLANO 4.21
N° GDEBA	N° EXPEDIENTE: Proyecto PNUD

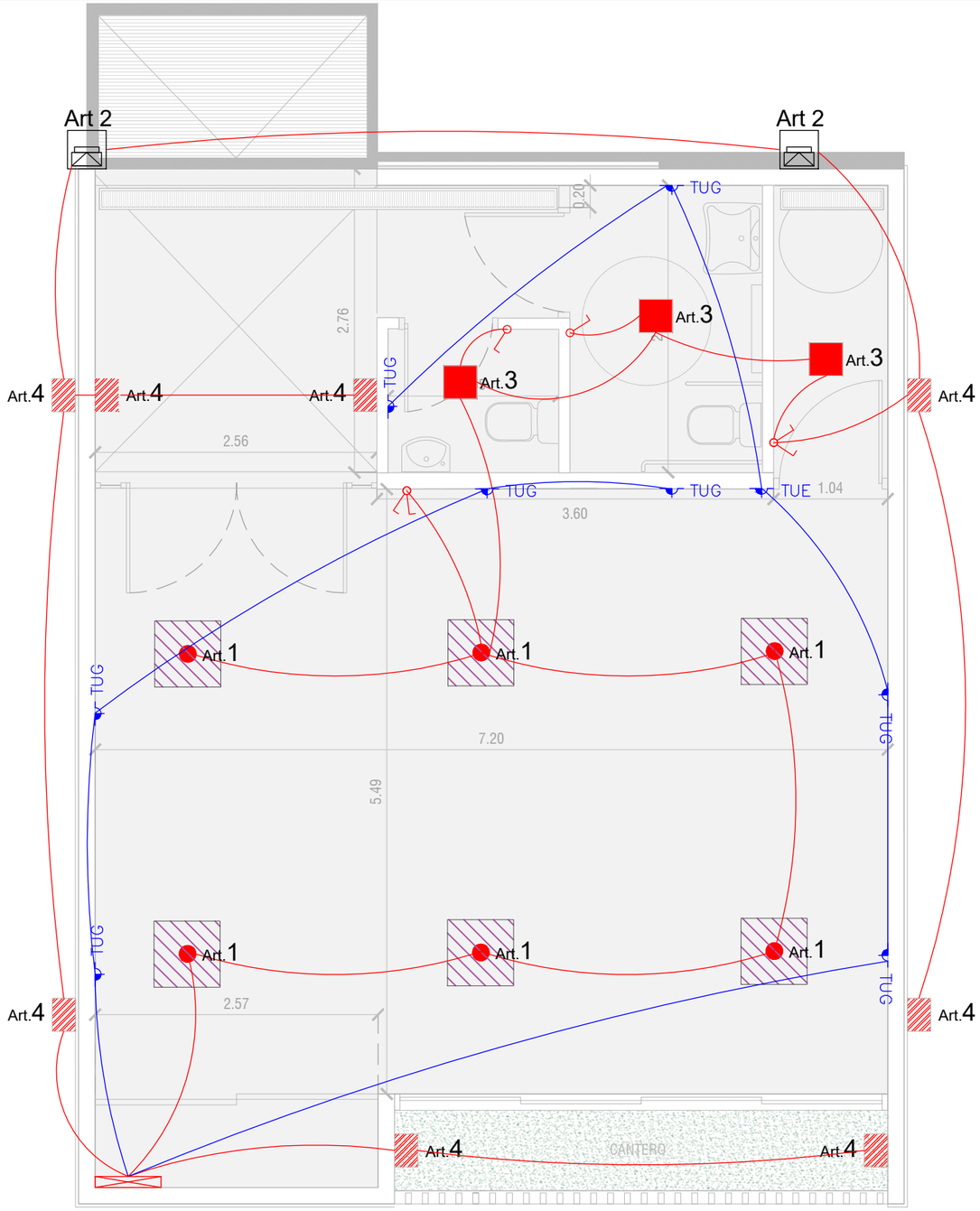

NOTA:
Los planos corresponden a anteproyecto, previo a la ejecución de obra se deberá presentar el proyecto ejecutivo y calculo estructural por parte de la contratista respetando el diseño propuesto en la licitación. Previo a iniciar los trabajos deberá estar aprobado por la inspección de obra.

REFERENCIAS:

- ART 1: Panel Led 60x60 cm Plafon 50 W
- Art2: Reflector Proyector exterior Led 160W Luz calida
- Art 3: Plafon cuadrado led 24 w Blanco Frio 30x30
- Art 4: Artefacto de Pared para led tipo WING II Pr 608 de Lucciola o similar

MINISTERIO DE AMBIENTE DE LA PROVINCIA DE BUENOS AIRES

BUENOS AIRES PROVINCIA

PROYECTO	OBRA:
MINISTERIO DE AMBIENTE DE LA PROVINCIA DE BUENOS AIRES Programa de Fortalecimiento de la Politica Ambiental de la Provincia de Buenos Aires - Proyecto PNUD ARG/22/008	PARQUE AMBIENTAL COLÓN LOCALIDAD: COLÓN PARTIDO: COLÓN
RESPONSABLE ESTUDIOS PREVIOS	PLANO Proyecto Planta Intalación Electrica
COORDINACIÓN: H.L.	AREA: Aula Ambiental — N° PLANO 4.22
SUPERVISIÓN: A.S.	ESCALA:1/50
FORMULACIÓN: J.M.F	N° EXPEDIENTE: Proyecto PNUD
N° GDEBA	

ABERTURAS

DESIGNACIÓN	P01	P02	P03	P 04	V01	V02	V03
TIPO DE ABERTURA	PUERTA DOBLE DE ABRIR CON PAÑOS FIJOS	PUERTA DE ABRIR	PUERTA DE ABRIR	PUERTA DE ABRIR	VENTANA TIPO CORREDIZA	VENTANA TIPO CORREDIZA	VENTANA TIPO CORREDIZA
CANTIDAD	1 UNIDAD	1 UNIDADES	1 UNIDADES	1 UNIDAD	1 UNIDAD	1 UNIDADES	1 UNIDADES
UBICACIÓN	ACCESO AULA	DEPOSITO	BAÑO	BAÑO DISCAPACITADOS	AULA FACHADA SOBRE PUERTA DE INGRESO	AULA FACHADA SOBRE MURO	AULA FACHADA TRASERA
REPRESENTACIÓN	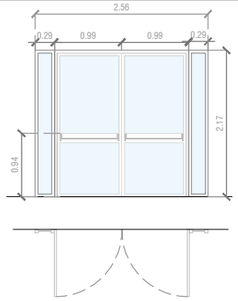	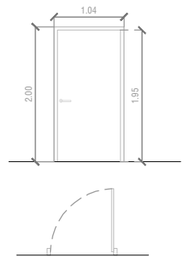	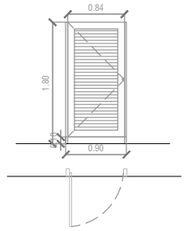	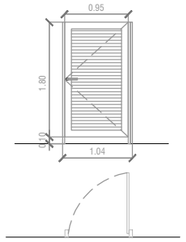	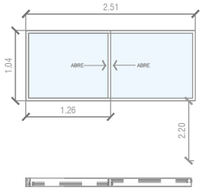	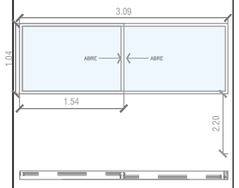	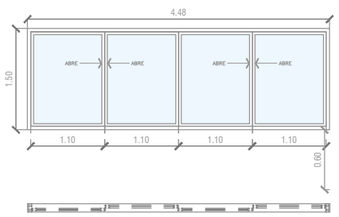
CARACTERISTICAS	-Puertas Aluminio Doble Hoja 200x217 Vidrio 4mm -Medida final con marcos de 2,00 x 2,17 mts -Hoja Reforzada de 36 mm. -Marco de 75 mm -Tres Bisagras Reforzadas. -Cerradura doble paleta de seguridad. -Vidrio colocado de 4 mm transparente. -Pintura e-poxy blanca libre de mantenimiento.	-Puerta de melamina blanca 100x200 Ciega De madera Tipo Oblak Tekstura. -Marco de 75 mm. -Tres Bisagras Reforzadas. -Cerradura puerta placaa -Marco de madera ranurado, laminado revestido en melamina con burlete perimetral y contramarcos.	-Puertas Aluminio Blanco 84x180 Ciega -Puerta de Aluminio de 90 x 1,90 mts medida final con marcos. -Hoja Reforzada de 36 mm. -Marco de 75 mm -Tres Bisagras Reforzadas. -Cerrojo Vaiven Libre Ocupado aluminio -Pintura e-poxy blanca libre de mantenimiento.	-Puertas Aluminio Blanco 95x180 Ciega -Puerta de Aluminio de 1,04 x 1,90 mts medida final con marcos. -Hoja Reforzada de 36 mm. -Marco de 75 mm -Tres Bisagras Reforzadas. -Cerrojo Vaiven Libre Ocupado aluminio -Pintura e-poxy blanca libre de mantenimiento.	-Vidrio colocado Float 4 mm. -Aldaba central con cuerpo metálico. -Ruedas rulemanes -Paños corredizos -Felpa -Topes de goma -Tiradores en las hojas de pvc -Pintura e-Poxy blanca libre de mantenimiento.	-Vidrio colocado Float 4 mm. -Aldaba central con cuerpo metálico. -Ruedas rulemanes -Paños corredizos -Felpa -Topes de goma -Tiradores en las hojas de pvc -Pintura e-Poxy blanca libre de mantenimiento.	-Vidrio colocado Float 4 mm. -Aldaba central con cuerpo metálico. -Ruedas rulemanes -Paños corredizos -Felpa -Topes de goma -Tiradores en las hojas de pvc -Pintura e-Poxy blanca libre de mantenimiento.

HERRERIA

DESIGNACIÓN	R01	R02
TIPO DE ABERTURA	PORTON HIERRO - CORREDIZO	REJA DE HIERRO
CANTIDAD	1 UNIDADES	1 UNIDADES
UBICACIÓN	AULA ACCESO	REJA DE TANQUES
REPRESENTACIÓN	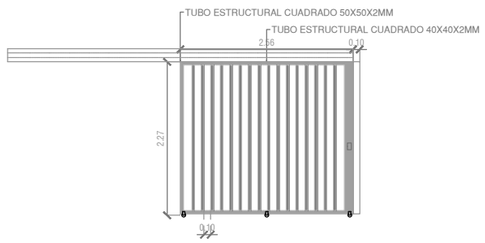	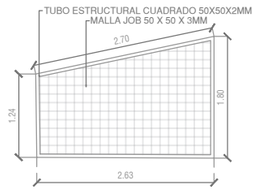
CARACTERISTICAS	-Portón corredizo de hierro negro -Medida 2,56 x 2.27 mt. -Estructura del bastidor perimetral conformada por tubulares de hierro sección 50x50x2 mm -Refuerzos centrados en tubular de hierro sección 40x40x2 mm. -Ruedas 80 mm. -Topes en apertura y cierre. -terminación fondo antióxido y esmalte sintético (color negro).	-Reja de tubos estructurales y malla Job -Medida 1,24x2,63x1,80x2,70 -Estructura del bastidor perimetral conformada por estructurales de hierro sección 50x50x2 mm -Malla job 50x50x3mm -terminación fondo antióxido y esmalte sintético (color negro).

MUEBLES

DESIGNACIÓN	A01
TIPO DE ABERTURA	ARMARIO
CANTIDAD	1 UNIDADES
UBICACIÓN	AULA AMBIENTAL
REPRESENTACIÓN	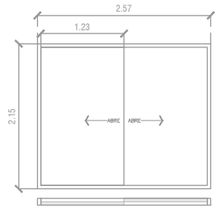
CARACTERISTICAS	-Mueble de guardado con 2 hojas de melamina blanca 18 mm - En su interior contiene 3 estantes de melamina blanca 18 mm de la superficie del mueble. -Tiradores embutidos de aluminio

NOTA:
Los planos corresponden a anteproyecto, previo a la ejecución de obra se deberá presentar el proyecto ejecutivo y calculo estructural por parte de la contratista respetando el diseño propuesto en la licitación. Previo a iniciar los trabajos deberá estar aprobado por la inspección de obra.

MINISTERIO DE AMBIENTE DE LA PROVINCIA DE BUENOS AIRES

BUENOS AIRES PROVINCIA

PROYECTO	OBRA:	
MINISTERIO DE AMBIENTE DE LA PROVINCIA DE BUENOS AIRES Programa de Fortalecimiento de la Politica Ambiental de la Provincia de Buenos Aires - Proyecto PNUD ARG/22/008	PARQUE AMBIENTAL COLÓN	
	LOCALIDAD: COLÓN PARTIDO: COLÓN	
RESPONSABLE ESTUDIOS PREVIOS	PLANO Proyecto Plantilla de Carpinterias	
COORDINACIÓN: H.L.	AREA: Aula Ambiental	N° PLANO 4.23
SUPERVISIÓN: A.S.	ESCALA:1/50	
FORMULACIÓN: J.M.F	N° EXPEDIENTE: Proyecto PNUD	
N° GDEBA		

GOBIERNO DE LA PROVINCIA DE BUENOS AIRES
2025-Centenario de la Refinería YPF La Plata: Emblema de la Soberanía Energética Argentina

Hoja Adicional de Firmas
Plano Importado

Número: PLANO-2025-36630270-GDEBA-DPOATYBCMAMGP

LA PLATA, BUENOS AIRES
Jueves 9 de Octubre de 2025

Referencia: Planos - Parque Ambiental - Localidad de Colón - PNUD ARG/22/008

El documento fue importado por el sistema GEDO con un total de 54 pagina/s.

Digitally signed by GDE BUENOS AIRES
DN: cn=GDE BUENOS AIRES, c=AR, o=MINISTERIO DE GOBIERNO BS.AS., ou=SUBSECRETARIA DE GOBIERNO DIGITAL, serialNumber=CUIT 30715124234
Date: 2025.10.09 15:49:08 -03'00'

Gabriel Terny
Director Provincial
Dirección Provincial de Ordenamiento Ambiental del Territorio y Bienes Comunes
Ministerio de Ambiente

Digitally signed by GDE BUENOS AIRES
DN: cn=GDE BUENOS AIRES, c=AR, o=MINISTERIO DE GOBIERNO BS.AS., ou=SUBSECRETARIA DE GOBIERNO DIGITAL, serialNumber=CUIT 30715124234
Date: 2025.10.09 15:49:13 -03'00'